

GUÍA PARA LOS  
COLOMBIANOS EN  
EL EXTERIOR  
**SERVICIO CONSULAR COLOMBIANO**

República de Colombia  
Ministerio de Relaciones Exteriores



**PRESIDENTE DE LA REPUBLICA**

Álvaro Uribe Vélez

**MINISTRA DE RELACIONES EXTERIORES**

Carolina Barco Isakson

**VICEMINISTRO DE RELACIONES EXTERIORES**

Camilo Reyes Rodríguez

**SECRETARIA GENERAL**

María Margarita Salas Mejía

**DIRECTORA DE ASUNTOS CONSULARES  
Y COMUNIDADES COLOMBIANAS EN EL EXTERIOR**

Embajadora Fanny Margarita Moncayo

**COORDINACIÓN DE VINCULACIÓN DE COLOMBIANOS  
EN EL EXTERIOR**

Marta Ligia González León

**DISEÑO Y DIAGRAMACION**

Nelcy Murcia Sarmiento

**ILUSTRACIÓN**

Javier Caparó



- 4 Presentación
- 5 ¿Qué es un consulado?
- 8 Qué puede hacer el consulado por usted
- 20 Qué no puede hacer el consulado por usted
- 20 ¿Qué hacer antes de viajar?
- 22 En el exterior, tenga en cuenta
- 31 ¿Qué hacer al llegar a su destino?
- 32 Países que exigen visa a los colombianos
- 34 Países que no exigen visa a los colombianos
- 35 Direcciones, teléfonos y correos electrónicos de los consulados de Colombia acreditados en el exterior

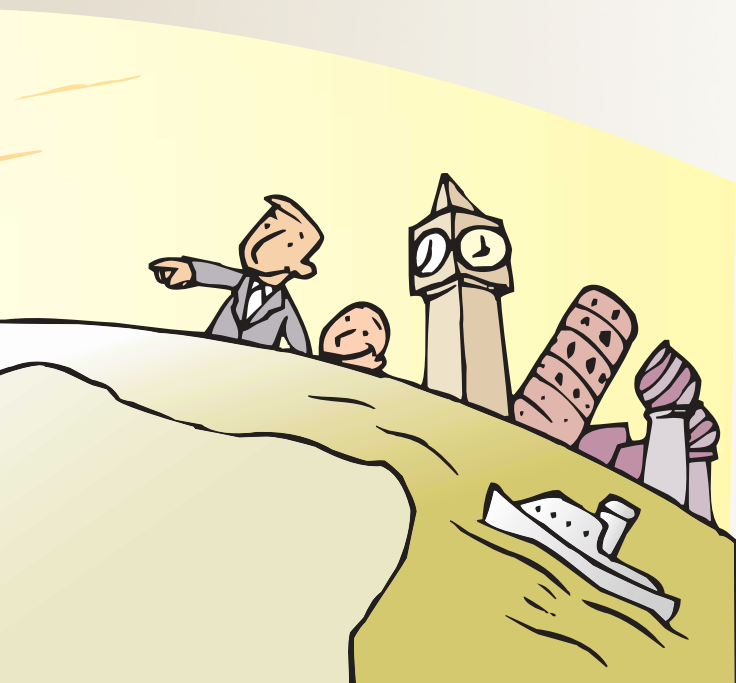

Teniendo en cuenta la acogida que tuvieron las dos primeras ediciones de la **“Guía para los colombianos en el exterior”**, el Ministerio de Relaciones Exteriores tiene el gusto de presentar una tercera edición, con el fin de dotar al público en general de una herramienta de información que permita absolver las inquietudes más frecuentes que se presentan día a día, particularmente a las personas que se aprestan a viajar o viven en el extranjero.

Esta tercera edición, al igual que las dos primeras, describe de una manera clara y sencilla la labor que desempeñan los consulados colombianos acreditados en el exterior, los trámites que realizan, y el tratamiento de casos adversos que, desafortunadamente, afectan a algunas personas y a través de ellas a la colectividad colombiana.

El Gobierno Nacional con esta Guía, además de realizar algunas recomendaciones a los connacionales, pretende reforzar los vínculos de integración a la Patria de quienes, por diversas razones y circunstancias, se encuentran mas allá de sus fronteras.



**E**s una oficina del servicio exterior del Estado Colombiano encargada de velar por los intereses del país y de sus compatriotas.



Todos los nacionales colombianos tienen acceso a los servicios consulares sin necesidad de recurrir a intermediarios; los únicos cobros que pueden hacer las oficinas consulares son los que demandan el impuesto de timbre con destino a la Tesorería de la Nación, y los correspondientes a los derechos consulares que van al Fondo Rotatorio del Ministerio de Relaciones Exteriores.

Las tarifas consulares y sus respectivas normas vigentes deben estar colocadas en un lugar visible del consulado.

## BUZÓN DE QUEJAS, RECLAMOS Y SUGERENCIAS

El consulado deberá tener un buzón de quejas en donde podrán depositarse reclamos y sugerencias por parte de los usuarios.

## PERSONAL CONSULAR



Se divide en dos categorías:

- Funcionarios consulares remunerados.
- Funcionarios consulares honorarios.

6

Sólo los funcionarios consulares remunerados ejercen funciones consulares plenas.

Si usted va a residir en el exterior deberá registrarse en el Consulado Colombiano más próximo al lugar de residencia. Únicamente de esta manera el Cónsul sabrá de usted y podrá prestarle asistencia cuando así lo requiera.

## OBJETIVOS Y FUNCIONES PRINCIPALES DEL SERVICIO CONSULAR COLOMBIANO

- Proteger y velar por los intereses del Estado Colombiano y de sus nacionales, sean éstos

personas naturales o jurídicas, dentro de los límites permitidos por las leyes y reglamentos del país donde se encuentren.

- Velar, con base en las normas del Derecho Internacional y del Estado receptor, por los intereses de los colombianos menores, y de otros que carezcan de capacidad plena, en especial cuando se requiera instituir para ellos una tutela o curatela.
- Adelantar programas de promoción con los colombianos residentes en el exterior.
- Expedir pasaportes a los nacionales colombianos.
- Actuar en calidad de notarios.
- Expedir visas para los extranjeros que deseen viajar a Colombia.
- Tramitar la cédula de ciudadanía, la tarjeta de identidad, la libreta militar y el certificado judicial, ante las autoridades correspondientes.
- Orientar en cuanto a la consecución de abogados locales, intérpretes y médicos.
- Indicar cómo hacer una transferencia de fondos hacia Colombia.



## QUÉ PUEDE HACER EL CONSULADO POR USTED?

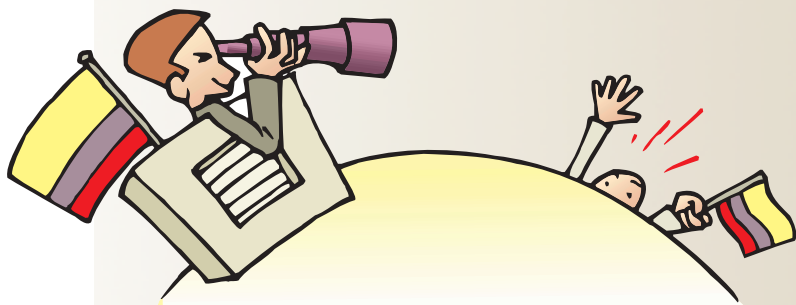

- Localizar a familiares y amigos en caso de accidente o muerte.
- Colaborar en la localización de familiares en el extranjero y en la orientación sobre las organizaciones con experiencia en buscar personas perdidas.
- Contactar a los familiares presos en el extranjero.
- Visitar a los detenidos y vigilar que se respeten sus derechos y se observen los procedimientos legales.

### EXPEDIRLE EL PASAPORTE

El pasaporte es el documento de viaje que identifica a los colombianos en el exterior.

Todo colombiano que viaje fuera del país deberá estar provisto de pasaporte válido.

Ningún colombiano puede ser portador de más de un pasaporte, cualquiera que sea su clase.

Para la obtención del pasaporte ordinario, el solicitante deberá presentarse personalmente al consulado para firmar e imprimir su huella dactilar y deberá acreditar los siguientes requisitos:

- Cancelar el valor vigente a la fecha de la presentación de la solicitud.
- Adjuntar tres fotografías recientes a color, de frente, con fondo claro, tamaño 3.5x4.5 cm.
- Presentar original y fotocopia de la cédula de ciudadanía. Si presenta pasaporte anterior en el cual figure el número de la cédula de ciudadanía, no se le exigirá ningún otro documento.
- Cuando el interesado solicite pasaporte en el exterior, y no presente documento de identificación, se aceptará, previo el trámite del duplicado de la cédula de ciudadanía, el número del documento comunicado por la Registraduría Nacional del Estado Civil a la Oficina Consular o el pasaporte anterior.



- En caso de pérdida del pasaporte en el exterior, bastará la afirmación que haga el particular ante el Cónsul.
- Para los menores es necesario presentar el registro civil que acredite la filiación. Los menores de siete (7) años deberán estar acompañados por uno de los padres o del representante legal, quienes adjuntarán copia del documento que le acredite esa calidad.
- Diligenciar el formulario de solicitud.
- Si ha perdido el pasaporte durante el viaje, el Cónsul a su criterio le expedirá uno provisional hasta por 30 días únicamente para regresar a Colombia o uno hasta por seis meses para continuar el viaje.

10

### INSCRIBIRLO EN EL REGISTRO DE NACIMIENTO

Todos los nacidos en el exterior, hijos de padre o madre colombianos, deberán inscribirse en el Consulado colombiano correspondiente a la circunscripción donde ocurra el



hecho. En caso de no haberse efectuado este registro en el exterior, para hacerlo en Colombia se deberá presentar el registro civil del país de origen debidamente apostillado o autenticado por el cónsul colombiano de la circunscripción, cuya firma será abonada por la oficina de Legalizaciones del Ministerio de Relaciones Exteriores de Colombia. Cumplida esta diligencia, se puede proceder a efectuar el registro en cualquier Notaría de Bogotá, D.C.

Para el caso de los documentos apostillados no es necesaria su legalización.

En caso de haber sido expedido el documento en idioma diferente al español, deberá tener la correspondiente traducción, efectuada por un traductor oficial.

## INSCRIBIRLO EN EL REGISTRO DE MATRIMONIO

11

Es necesario presentar el documento que demuestre el hecho, sin importar el rito por el cual se haya efectuado el matrimonio. La inscripción puede ser realizada por persona distinta de los contrayentes.

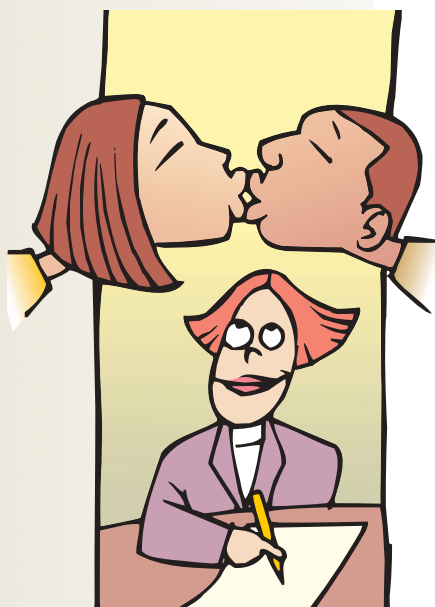

Los Cónsules Colombianos no están autorizados para expedir certificados de soltería.

Deberá tener presente que en la mayoría de los países se prohíbe contraer matrimonio civil a quienes se encuentran como turistas, por esta razón se debe solicitar información previa ante las autoridades Consulares correspondientes, a fin de obtener el visado adecuado.

Si usted viaja a un país para contraer matrimonio asegúrese de tener los documentos necesarios en regla, sobre todo los que dan fe de su estado civil.

### ELABORAR EL REGISTRO DE DEFUNCION

12

El Cónsul registrará la defunción de un connacional con base en el documento expedido por la autoridad local.

En caso de no existir ningún pariente del nacional fallecido en el exterior, la familia deberá entrar en contacto con el Area de Asistencia a Connacionales del Ministerio de Relaciones Exteriores de Colombia para que ésta a su vez coordine las acciones pertinentes.

Los familiares deberán autorizar a los Cónsules, por escrito, sobre las gestiones a realizar, en relación con los despojos mortales y

con eventuales pertenencias que haya dejado la persona fallecida. Los gastos que ocasionen estos trámites serán asumidos por los familiares.

## LEGALIZAR LOS DOCUMENTOS OTORGADOS EN EL EXTERIOR

### Para surtir efecto en Colombia

- Todo documento expedido en el exterior y que vaya a surtir efecto en Colombia deberá ser legalizado por el Ministerio de Relaciones Exteriores, en cumplimiento con lo establecido en los artículos 259, 260 del Código de Procedimiento Civil y 480 del Código de Comercio, excepto para los países que hayan suscrito la Convención de la “Apostille”.
- Todo documento expedido en el exterior y que vaya a surtir efectos legales en Colombia, deberá ser autenticado por el Cónsul de Colombia en el país de origen de su expedición, teniendo en cuenta la circunscripción asignada a la oficina consular correspondiente. La firma del Cónsul se abonará por el Ministerio de Relaciones Exteriores de Colombia.
- Si el documento es expedido en un país



donde Colombia no tiene representación Diplomática o Consular acreditada, su autenticación se llevará a cabo a través de un país amigo que tenga representación consular en dicho Estado. En este caso se requiere que la autenticación sea convalidada por el Ministerio de Relaciones Exteriores del país amigo, donde debe funcionar una oficina consular colombiana, la cual procederá a la autenticación que se efectúa usualmente.

- La oficina de Legalizaciones del Ministerio de Relaciones Exteriores de Colombia abonará la firma del Cónsul.
- Los documentos que vienen del exterior “apostillados” no requieren ningún acto adicional, excepto la traducción si vienen en idioma distinto del castellano.
- Los documentos expedidos en el exterior, autenticados por Agente Consular en idioma distinto del castellano, deberán ser traducidos por traductor oficial reconocido por el Ministerio de Relaciones Exteriores, previo abono en el original de la firma del cónsul por la oficina de Legalizaciones del Ministerio de Relaciones Exteriores. Posteriormente se legalizará la traducción del mismo.

## Para surtir efecto en el exterior

- Todo documento que vaya a surtir efecto en el exterior, deberá ser legalizado o apostillado por la autoridad colombiana competente dependiendo de su naturaleza y el país hacia el cual se dirige. Informes en la Coordinación de Apostilla y Legalizaciones del Ministerio de Relaciones Exteriores. Trans. 17A No.98-45, de 8:00 am a 3:00 pm jornada continua.

## NACIONALIDAD COLOMBIANA

### ¿Quiénes son nacionales colombianos?

Mediante Acto Legislativo No. 1 del 25 de enero de 2002 se reformó el literal b), numeral 1o. del artículo 96 de la Constitución Política.

El artículo 96 numeral 1o. de la Constitución Política de Colombia establece quienes son nacionales colombianos por nacimiento:

- Quienes hayan nacido en Colombia y cumplan con alguno de los siguientes requisitos:
- Que el padre o la madre hayan sido naturales o nacionales colombianos.

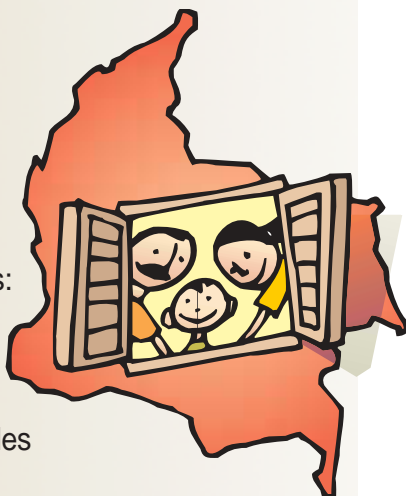

- El hijo de extranjeros cuyos padres - o al menos uno de ellos - estuviere “domiciliado” en Colombia, en el momento de su nacimiento.
- Los hijos de padre o madre colombianos que hubieren nacido en tierra extranjera y luego se domiciliaren en territorio colombiano o se registraren en una oficina consular de la República.

## RECUPERACION DE LA NACIONALIDAD

### ¿Quiénes pueden recuperar la nacionalidad colombiana?

Los colombianos por nacimiento que la hayan perdido como consecuencia de:

- La aplicación del artículo 9º. de la Constitución de 1.886, que señalaba: “La calidad de nacional colombiano se pierde por adquirir Carta de Naturaleza en un país extranjero, fijando en él domicilio”.
- Haber renunciado a la nacionalidad colombiana



de acuerdo con lo previsto en el artículo 23 de la Ley 43 del 1º. de febrero de 1.993.

### ¿Cómo se puede recuperar la nacionalidad colombiana?

Los colombianos por nacimiento deberán presentar:

- Solicitud expresa ante el Consulado de Colombia en el Exterior, en la que manifiesten la voluntad de acatar la Constitución y las leyes de la República y si posee otra nacionalidad hacer mención de ésta.
- Cédula de ciudadanía o Registro Civil de Nacimiento mediante el cual pruebe que tuvo nacionalidad colombiana por nacimiento.
- Cuatro (4) fotografías a color de 4x5 cm.

Los colombianos por adopción que deseen recuperar su nacionalidad deberán presentar entre otros los siguientes documentos:

- Solicitud expresa ante el Consulado de Colombia en el Exterior, en el que manifieste su voluntad de acatar la Constitución y las leyes de la República y si posee otra nacionalidad hacer mención de ésta.
- Cédula de ciudadanía u otro documento mediante el cual pruebe que tuvo nacionalidad colombiana por adopción.

En los consulados de Colombia se adicionará la información correspondiente a los demás requisitos.

## RENUNCIA A LA NACIONALIDAD COLOMBIANA

Los nacionales colombianos tanto por nacimiento como por adopción tienen derecho a renunciar a la nacionalidad colombiana.

Para efectos de renunciar a la nacionalidad, el interesado debe dirigirse ante el Cónsul competente de la circunscripción de su domicilio y presentar los siguientes documentos:

- Solicitud de renuncia que deberá contener nombres y apellidos completos del interesado.
- Cuatro fotos 4x5 cms.
- Fotocopia de la cédula de ciudadanía y del pasaporte colombiano vigente, si lo ha tramitado.
- Documento idóneo por medio del cual demuestre que posee otra nacionalidad o que la está tramitando.
- Los mayores de 18 años, deberán presentar certificado de buena conducta vigente, expedido por autoridad competente.



Los menores de edad podrán renunciar a la nacionalidad colombiana por intermedio de quienes ejercen conjuntamente o separadamente la patria potestad.

Deben presentar para tal efecto, Registro Civil de Nacimiento mediante el cual se compruebe la filiación. De otra parte, se deberá demostrar mediante los documentos pertinentes, que se ejerce separadamente la patria potestad, si es del caso.

Se exigirá la entrega de la cédula de ciudadanía o tarjeta de identidad y del pasaporte vigente en el momento en que se notifica al interesado del Acta de Renuncia.



19

### IMPORTANTE

Las personas que obtuvieron nacionalidad de otro país después del 4 de julio de 1.991, no perdieron su calidad de nacionales, a menos que hayan renunciado a la nacionalidad colombiana ante el Cónsul colombiano acreditado en ese país.

Por lo mismo, quienes se encuentran en esta circunstancia no tienen que iniciar el trámite de recuperación de la nacionalidad colombiana.

**P**ara adelantar cualquier diligencia que requiera de la presentación del Registro Civil de Nacimiento, se deberá presentar el que acredite la filiación. No serán admitidos extractos de registros civiles de nacimiento.

## QUÉ NO PUEDE HACER . . . . .

### EL CONSULADO POR USTED

- Pagarle hospedaje, tiquetes de viaje, servicios médicos, abogados defensores o cualquier otra clase de cuentas.
- Hacer el trabajo propio de las agencias de viaje, aerolíneas, bancos o asociaciones de vehículos.
- Solicitar tratamiento especial para usted en un centro médico o de detención, superior al que le es proporcionado a un nacional local.
- Representarlo legalmente; invocar en su nombre procedimientos ante los tribunales locales o interceder ante ellos para ponerlo fuera de prisión.
- Obtener permisos de trabajo o visas para usted y sus familiares.

20

## QUÉ HACER ANTES . . . . .

### DE VIAJAR?

- Planear el presupuesto necesario para su viaje. La mayoría de países exigen una cantidad mínima diaria de dinero para su permanencia, información que deberá consultar con las agencias de turismo.

- Consultar al Consulado acreditado en Colombia del país que usted planea visitar o a una agencia de viajes **todos los requisitos necesarios para obtener la visa correspondiente.**
- Comprar sus tiquetes de ida y regreso con suficiente anticipación, si viaja en calidad de turista.
- Conocer todo lo relacionado con su seguro de vida, salud, muerte, vehículo, objetos de valor y todo lo demás que considere necesario.
- Asegurarse de estar cubierto para cualquier gasto médico (algunos pueden llegar a ser muy costosos). Verificar el cubrimiento de su E.P.S. en el exterior.
- Procurar no llevar joyas en exceso o en caso de hacerlo, tomar las previsiones necesarias para su protección.
- Declarar dinero y aparatos electrónicos.
- Asegurarse de no llevar consigo especies animales o vegetales o productos que estén



sometidos a prohibida importación en el país que va a visitar. Para tal fin, se sugiere informarse en el Consulado respectivo.

## EN EL EXTERIOR, . . . . . TENGA EN CUENTA...

### LAS LEYES QUE RIGEN EN EL PAÍS QUE VISITA . . . . .

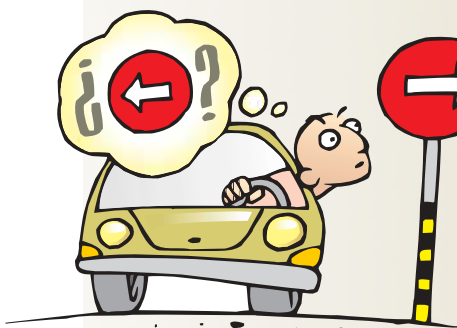

Quando se encuentre en el exterior deberá respetar y observar la ley y las normas locales. Cualquier acción en contra de las mismas será sancionable.

22

Cada país tiene sus propias normas y las leyes varían. En consecuencia, el tratamiento a los infractores será diferente.

**R**ecuerde! Que el hecho de poseer una visa no le garantiza el ingreso a un país determinado, puesto que la decisión final corresponde a las autoridades de inmigración in situ.

### ESTUDIANTES COLOMBIANOS EN EL EXTERIOR . . . . .

Quienes vayan a adelantar estudios universitarios o postgrados en universidades en el exterior deberán tener en cuenta todos los

aspectos relacionados con la convalidación de títulos y homologación de programas de estudio de acuerdo con las normas vigentes en Colombia.



Esto con el fin de habilitar su ejercicio profesional en nuestro país.

La información puede ser solicitada ante el Icfes o en los Consulados de Colombia en el Exterior.

## ADUANA

Las normas en esta materia cambian de acuerdo con el país. Por lo tanto, es importante tener en cuenta las limitaciones para portar armas, explosivos, medicamentos, animales, vegetales, obras de arte y otros objetos de origen animal como pieles o marfiles.

23

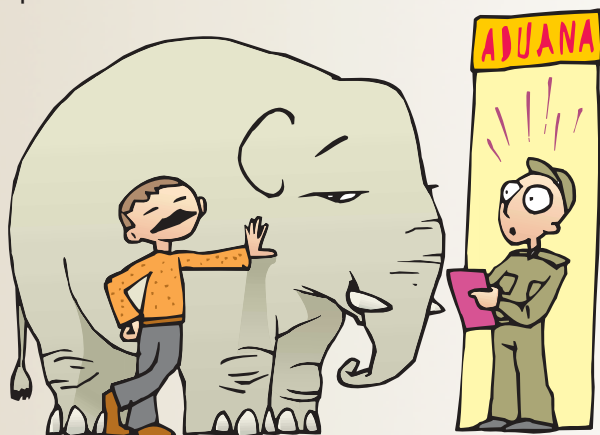

## NORMAS FITOSANITARIAS

La mayoría de países imponen restricciones en cuanto a la importación de frutas, plantas, tierra, carnes, pájaros, caracoles y otros animales vivos, para impedir la entrada de plagas peligrosas. Por ello se debe consultar con las autoridades correspondientes antes de viajar.

## DROGAS - ESTUPEFACIENTES

- Evite involucrarse en cualquier asunto relacionado con la posesión o transporte de drogas ilícitas.



- No cargue paquetes o equipaje de extraños durante las etapas propias de su viaje: ingreso aeropuerto, chequeo de tiquetes y equipaje en la aerolínea, emigración, inmigración, aduana, entre otras.

- No permita que usted o su familia sean utilizados por las redes del narcotráfico en sus diferentes modalidades, tales

como, transportar drogas ilícitas en el organismo, que no solo atenta contra la libertad, sino contra la propia vida. La vida y la

libertad no tienen precio. Ninguno de los métodos que le propongan son infalibles y todos son fácilmente detectables a través de la avanzada tecnología con que cuentan hoy en día las autoridades.

- Tenga presente que la legislación sobre narcotráfico en todo el mundo es cada día más severa, y las penas impuestas por la comisión de ese delito son cada vez más estrictas. Estos son solo algunos ejemplos:
  - ▶ **Estados Unidos:** De 5 a 30 años y hasta cadena perpetua
  - ▶ **Cuba:** De 15 a 30 años
  - ▶ **Irán:** Pena de Muerte
  - ▶ **Singapur:** Pena de Muerte
  - ▶ **Guatemala:** De 12 a 20 años



## SI USTED PREVIENE TODO LO ANTERIOR

- No quedará reseñado de por vida en las bases de datos de los servicios de inmigración a nivel universal.
- Su conciencia no le recriminará el haber contribuido a la degeneración y exterminio de los seres humanos, en especial de la juventud. Más tarde o más temprano, podrá ser uno de sus seres queridos.
- No tendrá que hacer frente a detenciones masivas y largas sentencias de prisión, lo cual redundará en el alejamiento de su familia y de su país.
- No será uno más de la larga lista de colombianos presos en el exterior por transportar estupefacientes.
- Evitará la muerte instantánea que ocasiona la sustancia transportada en su cuerpo. Son innumerables los casos ocurridos.

26

**N**o olvide que el daño moral y material que se está imponiendo a sí mismo, afectará a su familia, a sus compatriotas y a su país.

Tenga presente que ni las autoridades, ni los Representantes Diplomáticos y Consulares, podrán ejercer ningún tipo de presión sobre las autoridades locales cuando usted sea culpado por ese delito.

### Importante

- Analice su contrato antes de viajar. Cerciórese que los supuestos empleadores sean personas naturales o jurídicas honorables. Confirme esta información con el

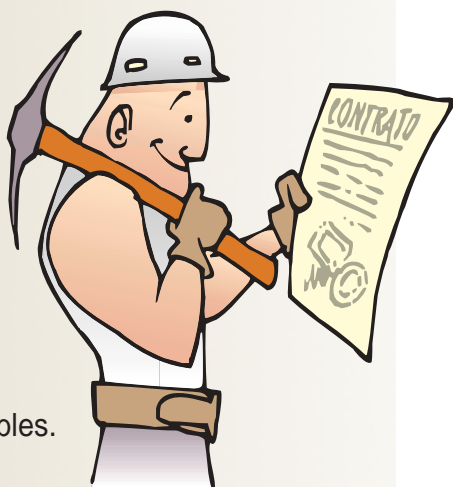

- Consulado del país receptor o con el Consulado colombiano respectivo.
- En varios países, se ha detectado el tráfico alarmante de mujeres colombianas para ejercer el trabajo de la prostitución. Engañadas con falsos contratos, explotadas y maltratadas han caído en las manos de las mafias internacionales, deslumbradas por “jugosas ganancias”, cuando en realidad son obligadas a contraer onerosas deudas, las cuales nunca podrán ser canceladas, por lo que en innumerables casos se convierten en blanco de chantaje por parte de delincuentes.

## ALCOHOL



Tenga presente que en algunos países existen leyes que prohíben o restringen la importación, venta y consumo del alcohol.

## AL CONDUCIR AUTOMOVIL

- Verifique que su licencia de conducir esté vigente y sea aceptada en el país que visita u obtenga antes del viaje licencia internacional.
- Asegúrese de conseguir a tiempo mapas y rutas que le permitan conocer las carreteras y el reglamento existente para transitar por los lugares que planea visitar.
- En muchos países existen reglas que permiten que usted sea detenido por infringir las normas de tráfico y no se excluye de su cumplimiento a los visitantes extranjeros.

## EN CASO DE SER ARRESTADO

INSISTA en su derecho a comunicarse con el Cónsul de Colombia para que le pueda prestar la asistencia y colaboración que le son permitidas.



El Cónsul lo orientará sobre los procedimientos locales y velará para que usted reciba un tratamiento igual al de los nacionales del país donde se encuentra.

## EN CASO DE MUERTE

En caso de accidente grave o muerte de algún colombiano en el exterior, el Cónsul ayudará a hacer las gestiones necesarias para su exhumación o traslado del cadáver. Los costos serán asumidos por los familiares.

29

## EN CASO DE ROBO

Si pierde su dinero, su pasaporte o cualquier objeto o documento en el exterior, deberá dirigirse de inmediato a una estación de policía local y hacer su declaración acerca del



robo, para evitar que el documento sea utilizado en forma ilícita por personas inescrupulosas. Si necesita de más ayuda podrá contactar su Oficina Consular.

## MENAJES



30

Los no residentes en el país, que ingresen al territorio nacional para fijar su residencia en él, tendrán derecho a introducir al momento de su

ingreso a Colombia, sin registro o licencia de importación, los efectos personales y el menaje doméstico correspondiente a su unidad familiar. El menaje estará sujeto al pago de tributos aduaneros.

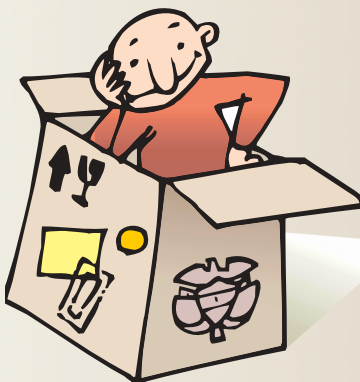

## QUÉ HACER AL LLEGAR

### A SU DESTINO?

- Registre la dirección y el número telefónico del Consulado de Colombia, en la ciudad que visita o el más cercano de donde usted se encuentre. Tenga presente el nombre y la dirección del hotel, el agente de viajes y el número telefónico de la policía. Antes de visitar el Consulado, confirme el horario de atención al público.

**R**ecuerde que el buen nombre de Colombia en el mundo depende de su manera de comportarse y del respeto que usted dé a las leyes y costumbres universales y de las naciones que visita.



## PAÍSES QUE EXIGEN VISA DE TURISTA A LOS CIUDADANOS COLOMBIANOS

AFGANISTÁN  
ALBANIA  
ALEMANIA  
ANGOLA  
ANTIGUA Y BARBUDA  
ARABIA SAUDITA  
ARGELIA  
ARMENIA  
ARUBA  
AUSTRALIA  
AUSTRIA  
AZERBAIYAN  
BAHAMAS  
BAHREIN  
BANGLADESH  
BARBADOS  
BÉLGICA  
BELICE  
BENIN BIELOR  
RUSIA(BELARUS)  
BOSNIA Y HERZEGOVINA  
BOTSWANA  
BRUNEI  
BULGARIA  
BURKINA FASO  
BURUNDI  
BUTAN  
CABO VERDE  
CAMBOYA  
CAMERÚN  
CANADÁ  
CHAD  
CHINA  
CHIPRE  
COMORAS  
COREA REP. POP. DEM.  
COSTA RICA  
COSTA DE MARFIL  
CROACIA  
CUBA  
DINAMARCA  
DJIBOUTI  
DOMINICA  
EGIPTO  
EL SALVADOR  
EMIRATOS ARABES UNIDOS  
ERITREA  
ESLOVAQUIA  
ESLOVENIA  
ESPAÑA  
ESTADOS UNIDOS  
ESTONIA  
ETIOPÍA  
FIJI

FILIPINAS  
FRANCIA  
GABÓN  
GAMBIA  
GEORGIA  
GHANA  
GRANADA  
GRECIA  
GUATEMALA

GUINEA  
GUINEA BISSAU  
GUINEA ECUATORIAL  
GUYANA

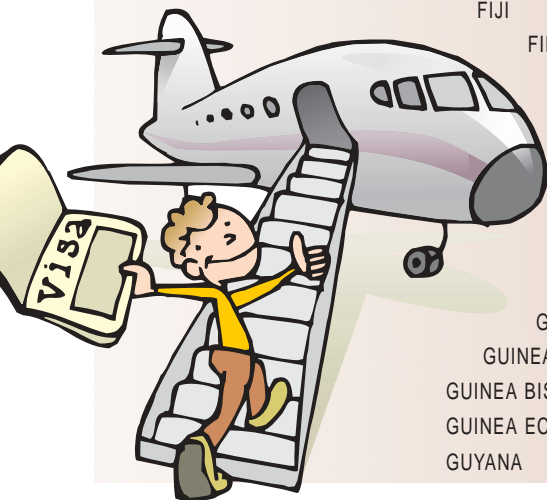

HAITÍ  
HONDURAS  
HONG KONG  
HUNGRÍA  
INDIA  
INDONESIA  
IRAK  
IRÁN  
IRLANDA  
ISLANDIA  
ISLAS MARSHALL  
ISLAS SALOMÓN  
ISLAS VÍRGENES  
DE ESTADOS UNIDOS  
ITALIA  
JAMAICA  
JAPÓN  
JORDANIA  
KAZAJSTAN  
KENIA  
KIRGUISTAN  
KIRIBATI  
KUWAIT  
LAO  
LESOTHO  
LETONIA  
LÍBANO  
LIBERIA  
LIBIA  
LIECHTENSTEIN  
LITUANIA  
LUXEMBURGO  
MACEDONI  
MADAGASCAR  
MALAWI  
MALDIVAS  
MALÍ  
MALTA  
MARRUECOS  
MAURICIO  
MAURITANIA  
MÉXICO  
MICRONESIA  
MOLDOVA  
MÓNACO  
MONGOLIA  
MOZAMBIQUE  
MYANMAR  
NAMIBIA  
NAURU  
NEPAL  
NICARAGUA  
NIGER  
NIGERIA  
NORUEGA  
NUEVA ZELANDIA  
OMÁN  
PAÍSES BAJOS  
PAKISTÁN  
PALAU  
PALESTINA  
PAPUA NUEVA  
GUINEA  
POLONIA  
PORTUGAL  
QATAR  
REINO UNIDO  
REP. CENTRO AFRICANA  
REP. CHECA  
REP. DOMINICANA  
RUMANIA  
RUSIA  
RWANDA  
SAN CRISTÓBAL Y NEVIS  
SAN MARINO  
SAN VICENTE Y LAS  
GRANADINAS  
SANTA LUCIA SANTO TOME Y  
PRINCIPE  
SENEGAL  
SEYCHELLES  
SIERRA LEONA  
SINGAPUR  
SIRIA

SOMALIA  
SRI LANKA  
SUDÁFRICA  
SUDAN  
SUECIA  
SUIZA  
SURINAM  
SWAZILANDIA TAILANDIA  
TAIWAN  
TANZANIA  
TAYIKISTÁN  
TOGO  
TONGA  
TÚNEZ

TURKMENISTÁN  
TURQUÍA  
TUVALU  
UCRANIA  
UGANDA  
UZBEKISTAN  
VANUATU  
VENEZUELA  
VIETNAM  
YEMEN  
YUGOSLAVIA  
ZAIRE  
ZAMBIA  
ZIMBABWE

### PAISES QUE NO EXIGEN VISA A LOS COLOMBIANOS

ANDORRA  
ARGENTINA  
BOLIVIA  
BRASIL  
CHILE  
ECUADOR  
ISRAEL  
MALASIA  
PANAMÁ  
PARAGUAY

PERÚ  
REPÚBLICA DE  
COREA  
REPÚBLICA  
DEMOCRÁTICA  
POPULAR DE LAOS  
REPÚBLICA  
POPULAR  
DEMOCRÁTICA DE  
COREA  
TRINIDAD Y TOBAGO  
URUGUAY



## DIRECCIONES DE LOS CONSULADOS ACREDITADOS EN EL EXTERIOR

### ALEMANIA

#### BERLIN

**Dirección:** Kurfürstenstr 84 5.OG  
10787Berlin

**Teléfono:** 49 30 2639610 - 26396161

**Fax:** 49 30 26557054 – 26396125 -  
26396161

**Horario de Atención:** 9:00 a.m. - 3:00 p.m.

**E-mail:** [cberlin@minrelext.gov.co](mailto:cberlin@minrelext.gov.co)

**Circunscripción:** Berlín, Bremen,  
Brandenburgo, Hamburg,  
Mecklenburgo-Vorpommern,  
Niedersachsen, Sachsen Anhalt,  
Sachsen, Schleswig – Holstein.

#### BREMEN (AD – HONOREM)

**Dirección:** Parkaleo 32 - 28209  
Bremen

**Teléfono:** 49 421 349530/8095

**Fax:** 49 421 3498051

**E-mail:** [Pizarreno@online.de](mailto:Pizarreno@online.de)

**Circunscripción:** Bremen

#### FRANKFURT

**Dirección:** Fuerstenberger strasse  
223 60323 Frankfurt AM Main, 1

**Teléfono:** 49 69 5963050/060 y  
49 69 9595670 – ext.14 Cónsul  
Gen., ext. 13 Vicecónsul, exts. 12  
y 11 secretaria

**Fax:** 49 69 5962080

**Horario Atención:** 9:00 a.m. - 1:00 p.m.

**E-mail:**

[cfrankfurt@minrelext.gov.co](mailto:cfrankfurt@minrelext.gov.co)

**Circunscripción:** En los Estados  
de Hessen, Baden – Württemberg,  
Nordrhein – Westfalen, Saarland,  
Rheinland – Pfalz, Bayern,  
Thüringen.

#### HAMBURGO

##### (AD – HONOREM)

**Dirección:** Eduard Ringel & Co.  
Import-export Wendenstraße 29.  
20097 Hamburgo.

**Teléfono:** 040 233741

**Fax:** 040 231970

**E-mail:** [consuladohamburg@aol.com](mailto:consuladohamburg@aol.com)

**Circunscripción:** Ciudad Libre y  
Hanseática de Hamburgo y los

Estados Federados de Baja  
Sajonia y Schleswing-Holstein.

#### STUTTGART

##### (AD – HONOREM)

**Dirección:** Plieninger Strasse 58  
70567 Stuttgart

**Teléfono:** 49 711 674 75 85

**Fax:** 49 711 674 75 84

**Horario de Atención:** 8.30 a.m -  
1:00 p.m.

**E-mail:** [m.schmid@sakasta.de](mailto:m.schmid@sakasta.de)

**Circunscripción:** Estado Federado  
de Baden-Württemberg.

### ANTIGUA Y BARBUDA

#### ST. JOHN'S (AD – HONOREM)

**Dirección:** Paradise View. St.  
John's Antigua W.I. P.O. Box 734  
St. John's Antigua W.I.

**Teléfonos:** 1 268 560 46 22

**Fax:** 1 268 481 41 04

**Circunscripción:** Antigua  
y Barbuda

### ARGENTINA

#### BUENOS AIRES

**Dirección:** Avenida Santa Fe 782 1  
piso 1059 Buenos Aires Capital  
Federal

**Teléfono:** 54 11 4 3125446 -  
3125538

**Fax:** 54 11 4 3138563

**Horario de Atención:** 9:30 a.m. -  
1:30 p.m.

**E-mail:** [cbaires@minrelext.gov.co](mailto:cbaires@minrelext.gov.co)

**Circunscripción:** Todo el territorio  
de Argentina.

### ARUBA

#### ORANJESTAD

**Dirección:** Wilhelminastraat 19  
Suite I Layex Building

**Teléfono:** 297 8 37268/37271

**Fax:** 297 8 37271

**Horario de Atención:** 8:30 a.m. -  
1:00 p.m.

**E-mail:** [caruba@minrelext.gov.co](mailto:caruba@minrelext.gov.co)

**Circunscripción:** Toda la Isla.

## AUSTRALIA

### BRISBANE (AD – HONOREM)

**Dirección:** Level 3, Hong Kong Bank Building 300 Queen Street. Brisbane QLD 4000

**Teléfono:** 61 7 32364711 móvil 0438 348 063

**Fax:** 61 7 38538800

**Horario de Atención:** 9:00 a.m - 5:00 p.m.

**E-mail:** [bill@rvlaw.com.au](mailto:bill@rvlaw.com.au)

**Circunscripción:** Estado de Queensland

### MELBOURNE (AD – HONOREM)

**Dirección:** 36 First Street Black Rock VIC 3193 (PO BOX 149)

**Teléfonos:** 61 03 95 89 3701 móvil 0412 918 065

**Fax:** 61 03 92 88 6888

**E-mail:**

[bartlettbragg@smartchat.net.au](mailto:bartlettbragg@smartchat.net.au)

**Circunscripción:** Melbourne y Estado de Victoria.

### SYDNEY

**Dirección:** 100 Walker Street Piso 12, suite No. 2 North Sydney NSW 2060 Código Postal: 6133 North Sydney NSW 2060

**Teléfono:** 61 2 99550311/99640067

**Fax:** 61 2 99225597

**Horario de Atención:** 9:00 a.m. - 1:00 p.m.

**E-mail:** [csidney@minrelext.gov.co](mailto:csidney@minrelext.gov.co)

**Circunscripción:** Todo el continente de Oceanía.

## AUSTRIA

### VIENA

**Dirección:** Stadiongasse 6-8,A-1010 Vienna

**Teléfono:** 43 1 4057146 - 4084132

**Fax:** 43 1 4088303

**Horario de Atención:** 9:00 a.m. - 1:00 p.m.

**E-mail:** [cvienna@minrelext.gov.co](mailto:cvienna@minrelext.gov.co)

**Circunscripción:** Sección Consular de la Embajada de Colombia en Austria, con sede en Viena, con circunscripción en Austria, Albania, Bosnia – Herzegovina, Bulgaria, Croacia, Eslovaquia, Eslovenia, Hungría, Macedonia, República Checa, Rumania, Turquía y Yugoslavia.

## BÉLGICA

### BRUSELAS

**Dirección:** Rue Van Eyck 44, 1000 Bruselas

**Teléfono:** 32 2 6490768

**Fax:** 32 2 6492404

**Horario de Atención:** 9:00 a.m - 1:00 p.m.

**E-mail:**

[cbruselas@minrelext.gov.co](mailto:cbruselas@minrelext.gov.co)

**Circunscripción:** Bélgica y Luxemburgo.

### BRUSELAS (AD – HONOREM)

**Dirección:** Avenue de la Conombie, 8. B-1000 Bruselas

**Teléfono:** 322 6600067

**Fax:** 322 6607227

**E-mail:** [cbruelas@minrelext.gov.co](mailto:cbruelas@minrelext.gov.co)

**Circunscripción:** Bruselas.

## BOLIVIA

### LA PAZ

**Dirección:** Calle 9 No.7835 Calacoto. La Paz, Bolivia Apartado: Casilla 1418

**Teléfono:** 591 2 2 786841/2 784491

**Fax:** 591 2 2 786510

**Horario de Atención:** 9:00 a.m. - 12:30 y de 3:00 - 5:30 p.m.

**E-mail:** [clapaz@minrelext.gov.co](mailto:clapaz@minrelext.gov.co)

[concol@acelerate.com](mailto:concol@acelerate.com)

**Circunscripción:** Todo el territorio de Bolivia.

### COCHABAMBA (AD – HONOREM)

**Dirección:** Ave. Ballivián esq. La Paz 1er piso. Casilla de Correo: 6430

**Teléfonos:** 5914 4248804/4270338 cel: 591-77498357

**Fax:** 5914 44250699

**E-mail:** [osvaldocarballo@hotmail.com](mailto:osvaldocarballo@hotmail.com)

**Circunscripción:** Cochabamba



## SANTA CRUZ DE LA SIERRA (AD – HONOREM)

**Dirección:** Edif. Santa Cruz  
1er.Piso Ofc.102 Casilla de  
Correos: 2092

**Teléfono:** 591 3 3324453 -  
3338162 - 3331413

**Fax:** 591 3 3336863

**Horario de Atención:** 9:00 a.m -  
12:00 m y de 3:00 p.m. - 6:00 p.m

**Circunscripción:** Dpto. Santa  
Cruz de la Sierra.

## BRASIL

### BRASILIA

**Dirección:** SES Avda.Das Nacoes  
Lote 10 CEP 70444/900 Brasilia,  
D.F.Brasil Codigo Postal: 70443

**Teléfono:** 55 61 2262547 -  
2268997- 2268902

**Fax:** 55 61 2244732

**Horario de Atención:** 8:30 a.m -  
2:30 p.m.

**E-mail:** [cbrasil@minrelext.gov.co](mailto:cbrasil@minrelext.gov.co)

**Circunscripción:** Sección  
Consular de la Embajada de  
Colombia en Brasilia con  
circunscripción en Brasilia y los  
siguientes Estados: Mato Grosso,  
Mato Grosso do Soul, Goiás,  
Maranhao, Paraiba, Piauí, Ceará,  
Rio Grande do Norte, Pernambuco,  
Alagoas, Sergipe y Tocantins.

### BRASILIA (AD – HONOREM)

**Dirección:** SHIS QI 13, Comercio  
Local, bloco J. Sala 306. Lago Sul-  
Cep 71.635.013 Brasilia- DF

**Teléfono:** 5561 3643147/1223

**Fax:** 5561 3643147/1223

**E-mail:**

[crbarney@linkexpress.com.br](mailto:crbarney@linkexpress.com.br)

**Circunscripción:** Brasilia, Distrito  
Federal Brasil.

### BELO HORIZONTE (AD – HONOREM)

**Dirección:** Rua Timbiras, 1940,  
sala 610 A612 Belo Horizonte  
30140-061

**Teléfono:** 55 031 32013749

**Fax:** 55 31 3592109

**E-mail:** [araujomurilo@uol.com.br](mailto:araujomurilo@uol.com.br)

**Circunscripción:** Belo Horizonte

### BELEN (AD – HONOREM)

**Dirección:** Avenida Almirante  
Barroso, 71 apto 601 Bloco B,  
Edificio Narciso Braga Bairro Sao

Braz, CEP 66090-000 Caixa Postal  
1649

**Teléfono:** (091) 246 5662

**E-mail:**

[garzon@marajo.secom.ufpa.br](mailto:garzon@marajo.secom.ufpa.br)

**Circunscripción:** Belen

### CURITIBA (AD – HONOREM)

**Dirección:** Av.Sete de Setembro.  
5402 16° andor Conj 162. CEP

80240-000. Curitiba-Brasil

**Teléfono:** 5541 2438854/3421314

**Fax:** 55 41 3426147/6185

**E-mail:**

[carlosamastha@hotmail.com](mailto:carlosamastha@hotmail.com)

**Circunscripción:** Estados de

Paraná y Mato Grosso del Sur.

### FORTALEZA

#### (AD – HONOREM)

**Dirección:** Rua Joaquin Emídio de  
Castro No.160 Cidade dos  
Funcionarios CEP.60822-030  
Fortaleza-CE

**Teléfono:** 55 85 4866041

**Fax:** 55 85 4866041

**E-mail:**

[mauriciodominguez86@hotmail.com](mailto:mauriciodominguez86@hotmail.com)

**Circunscripción:** Fortaleza y el  
Estado de Ceará.

### JOINVILLE (AD – HONOREM)

**Dirección:** Rua Cachoeira 70  
Joinville. Sta.Catarina CEP.89205-070

**Teléfono:** 55 47 4413999/13552

**Fax:** 55 47 4413800

**Circunscripción:** Estado de Santa  
Catarina

### MANAOS

**Dirección:** Rua 24 de Maio n°.220-  
Centro, CEP:69010-080. Ed. Rio  
Negro Center. Sala 1008 Caja  
Postal: 346 CEP 69011-970,  
Manaos, Brasil

**Teléfono:** 55 92 2346777

**Fax:** 55 92 6226078

**Horario de Atención:** 8:30 a.m. -  
12:30 y de 2 p.m. - 5 p.m.

**E-mail:** [cmanaos@minrelext.gov.co](mailto:cmanaos@minrelext.gov.co)

**Circunscripción:** Consulado  
General en Manaos con  
circunscripción en los siguientes  
Estados: Acre, Amapá, Amazonas,  
Pará, Rondonia y Roraima.

### PORTO ALEGRE

#### (AD – HONOREM)

**Dirección:** Rua Conde de Figueira  
126 Barrio Chacara. Das Pedra

CEP 91 330-590

**Teléfono:** 55 51 3814798  
**Fax:** 55 51 3814798  
**Horario de Atención:** 9:00 a.m. - 12 m  
**E-mail:** [orlandortega@com.br](mailto:orlandortega@com.br)  
**Circunscripción:** Porto Alegre y Estado Río Grande do Sur.

### RECIFE (AD – HONOREM)

**Dirección:** Rua José Aderval Chaves Nr. 78/S.I. 110 Barrio Boa Viagem- Cep:51111-030 Recife-Pernambuco  
**Teléfonos:** 5581 34675627  
**Fax:** 5581 34675627  
**E-mail:** [eduardo@yahoo.com.br](mailto:eduardo@yahoo.com.br)  
**Circunscripción:** Recife y Pernambuco.

### RIO DE JANEIRO (AD – HONOREM)

**Dirección:** Rua Xavier do Silveira, 80/401 22061-010 Río de Janeiro,RJ, Brasil  
**Teléfonos:** 55 21 25471446/94032  
**Fax:** 55 21 22357193  
**E-mail:** [luisfef@mtec.com.br](mailto:luisfef@mtec.com.br)  
**Circunscripción:** Río de Janeiro

### SAO GABRIEL DE CACHOEIRA (AD – HONOREM)

**Dirección:** Rua Crispiniano Da Silva No.237. Bairro Fortalez,Sao Gabriel de Cachoeira. Estado de Amazonas - Brasil  
**Teléfono:** 55 92 4711245/1208  
**Circunscripción:** Sao Gabriel de Cachoeira y las poblaciones de Cucui, Villa Melo-Franco y Lavarete del Edo.de Amazonas.

### SALVADOR-BAHIA (AD – HONOREM)

**Dirección:** Av. Tancredo Neves, 1485 sala 1406 Esplanada Trade Center Caminho das Arvores- Cep 41820021 Salvador-BA 41680-020.Salvador-Bahía  
**Teléfono:** 5571 279709/2729710  
**Fax:** 5571 2729708/91328669  
**E-mail:** [makiesse@uol.com.br](mailto:makiesse@uol.com.br)  
**Circunscripción:** Estado de Bahía.

### SAO PAULO

**Dirección:** Rua Tenente Negrao, 140-9º andar. Cj. 92 CEP 04530-030 Sao Paulo-Sp Caixa Postal: 148 CEP:01059 Sao Paulo

**Teléfono:** 55 11 30780322/262  
**Fax:** 55 11 30780298  
**Horario de Atención:** 9:00 a.m. - 12:00 m. y de 2:00 p.m. - 5:00 p.m.  
**E-mail:** [csaopaulo@minrelext.gov.co](mailto:csaopaulo@minrelext.gov.co)  
**Circunscripción:** Consulado General en Sao Pualo con circunscripción en los siguientes Estados: Sao Paulo, Paraná, Santa Catarina, Río Grande do Soul, Espírito Santo, Minas Gerais y Río de Janeiro.

### SAO PAULO (AD – HONOREM)

**Dirección:** Rua Fuchal, 203,9º andar CEP 04.551.060 Sao Paulo-SP  
**Teléfono:** 5511 38496111  
**Fax:** 5511 38453720  
**E-mail:** [landmann@landmann.com.br](mailto:landmann@landmann.com.br)  
**Circunscripción:** Sao Paulo

### TABATINGA

**Dirección:** Rua General Sampaio No. 623 Envio de correspondencia: A.A. 164 Leticia – EMS – Avianca Nacional  
**Teléfono:** 55 97 4122104  
**Fax:** 55 97 4124868  
**Horario de Atención:** 8:00 a.m. - 2:00 p.m.  
**E-mail:** [ctabatin@minrelext.gov.co](mailto:ctabatin@minrelext.gov.co)  
**Circunscripción:** Tabatinga, Benjamin Constant.

## CANADÁ

### CALGARY (AD – HONOREM)

**Dirección:** 505-8th Avenue suite 310 Calgary Alberta Canada t2p 1g2  
**Teléfono:** 1 403 2661881  
**Fax:** 1 403 2378799 2376799  
**Circunscripción:** Calgary y la Provincia de Alberta Saskatchewan.

### MONTREAL

**Dirección:** 1010 Sherbrooke West,Suite 420 Montreal, Quebec H3A 2R7  
**Teléfono:** 1 514 8494852/2929 - 48522929  
**Fax:** 1 514 8494324  
**Horario de Atención:** 9:00 a.m. - 2:00 p.m.  
**E-mail:** [cmontreal@minrelext.gov.co](mailto:cmontreal@minrelext.gov.co)

**Circunscripción:** Provincias de Quebec, New Brunswick, Prince Edward, Island Newfoundland Nova Scotia.

### OTTAWA

**Dirección:** 360 Albert Street Suite 1002 Ottawa, Ontario, K1R 7X7

**Teléfono:** 1 613 2303760 - 2303761

**Fax:** 1 613 2304416

**Horario de Atención:** 9:00 a.m. - 5:00 p.m.

**E-mail:** [cottawa@minrelext.gov.co](mailto:cottawa@minrelext.gov.co)

**Circunscripción:** Ottawa y territorio del Noroeste del país.

### TORONTO

**Dirección:** 1 Dundas Street West Suite 2108 Toronto, Ontario M5g 123

**Teléfono:** 1 416 9770475/3862 Priv. 9770098

**Fax:** 1 416 9771025

**Horario de Atención:** 9.00 a.m - 5:00 p.m.

Toronto: [ctoronto@minrelext.gov.co](mailto:ctoronto@minrelext.gov.co)

**Circunscripción:** Provincias de Ontario, Manitoba, British Columbia, Alberta, Saskatchewan, Yukon y Territorios Noroccidentales.

### VANCOUVER

#### (AD - HONOREM)

**Dirección:** 1497 Marine Drive, Suite 300 West Vancouver, British Columbia V7T 1B8

**Teléfono:** 604-925 9505

**Fax:** 604 925 9332

**E-mail:** [ximena@xeoncorp.com](mailto:ximena@xeoncorp.com)

**Circunscripción:** Provincia de Columbia Británica

## COREA

### SEUL

**Dirección:** kyobo bldg. Ofc.1312, 1 Chongro-1 ka, Chongro -Ku, Seúl

**Teléfono:** 82 2 7201369

**Fax:** 82 2 7256959

**Horario de Atención:** 9:00 a.m - 5:00 p.m.

**E-mail:** [eseul@minrelext.gov.co](mailto:eseul@minrelext.gov.co)

**Circunscripción:** Sección Consular de la Embajada de Colombia en Corea, con sede en Seúl, con circunscripción en Corea del Sur.

## COSTA RICA

### SAN JOSE

**Dirección:** De Taco Bell San Pedro 150 mts. Oeste casa color mandarina, rejas negras a mano derecha Apartado: 1926-1000 San José, Costa Rica

**Teléfono:** 506 - 2537834-2537837 ext 103

**Fax:** 506 - 2830507

**Horario de Atención:** 8:00 a.m. a 12 p.m.

**E-mail:** [csanjose@minrelext.gov.co](mailto:csanjose@minrelext.gov.co)

**Circunscripción:** Todo el territorio de Costa Rica.

## CUBA

### LA HABANA

**Dirección:** Calle 14 No.515 e/ 5ta. y 7a Miramar, playa

**Teléfono:** 53 7 2041246/47/48

**Fax:** 53 7 2041249 - 2040464

**Horario de Atención:** 9:00 a.m. - 1:00 p.m.

**E-mail:**

[clahabana@minrelext.gov.co](mailto:clahabana@minrelext.gov.co)

**Circunscripción:** Todo el territorio de Cuba

## CHILE

### SANTIAGO

**Dirección:** Avenida Presidente Errazuriz 3943 Las Condes. Casilla Postal: 1262

**Teléfono:** 56 2 2069324 - 26

**Fax:** 56 2 2061310

**Horario de Atención:** 9:00 a.m. - 1:00 p.m.

**E-mail:** [csantiago@minrelext.gov.co](mailto:csantiago@minrelext.gov.co)

**Circunscripción:** Todo el territorio de Chile

## CHINA REPÚBLICA POPULAR

### BEIJING

**Dirección:** Guang Hua Lu 34, Beijing R.P. China 100600

**Teléfono:** 86 10 65323367/3777/1713

**Fax:** 86 10 65321969

**Horario de Atención:** 9:00 a.m. - 12 m. y de 2.30 p.m. - 5:30 p.m.

**E-mail:** [cbeijing@minrelext.gov.co](mailto:cbeijing@minrelext.gov.co)

**Circunscripción:** Sección Consular de la Embajada de Colombia en China, con sede en Beijing, con circunscripción en China, Mongolia y Corea del Norte.

### REGION ADMINISTRATIVA ESPECIAL DE HONG KONG

**Dirección:** 11/FI Unit «A» two Chinachem Plaza, 68 Connaught Road Central.Hong Kong

**Teléfono:** 852 2 5458547/12217

**Fax:** 852 2 5448347

**Horario de Atención:** 9:00 a.m. - 12:30 p.m. y de 2 p.m. - 4:00 p.m.

**E-mail:**

[chongkong@minrelex.gov.co](mailto:chongkong@minrelex.gov.co)

**Circunscripción:** Hong Kong y Macao.

## CHIPRE REPÚBLICA

### LIMASSOL (AD-HONOREM)

**Dirección:** 25, Spyrou Araouzou Str. Berengaria Bldg. 5<sup>th</sup> Floor P.O.BOX 50407,3604 Limassil, Cyprus

**Teléfono:** 00357 25364163/4

**Fax:** 00357 25365296

**E-mail:** [consul.col@cytanet.com.cy](mailto:consul.col@cytanet.com.cy)

**Circunscripción:** En todo el territorio de Chipre.

## DINAMARCA

### COPENHAGUE (AD-HONOREM)

**Dirección:** Dortevej6. DK-3060 Espergaerde

**Teléfono:** 45-49 133092

**Fax:** 45-42 802685

**E-mail:** [olewp@post11.tele.dk](mailto:olewp@post11.tele.dk)

**Circunscripción:** Copenhague

## ECUADOR

### ESMERALDAS

**Dirección:** Calle Antonio Guerra y Barbizzotty, Esquina Casilla Postal: 279

**Teléfono:** 593 6 728688

**Fax:** 593 6 720521

**Horario de Atención:** 9:00 a.m - 1:00p.m. y de 3:00 p.m. - 6:00 p.m.

**E-mail:**

[cesmeral@minrelex.gov.co](mailto:cesmeral@minrelex.gov.co)

**Circunscripción:** Provincia de Esmeraldas.

## GUAYAQUIL

**Dirección:** Avenida Francisco Orellana Manzana 111 Edificio World Trade Center, Torre B , Piso 11 Apartado Aéreo: 4707

**Teléfono:** 593 42 630674-630675, 568752/53

**Fax:** 593 42 630676

**Horario de Atención:** 9:00 a.m. - 5:00 p.m.

**E-mail:** [cguayaqu@minrelex.gov.co](mailto:cguayaqu@minrelex.gov.co)

**Circunscripción:** Las Provincias de Guayas, Los Rios (excepción Quevedo), El Oro, Bolívar, Manabí (con excepción los Cantones Chone, El Carmen y Flavio Alfaro), Provincia de Azuay, Cañar, Loja, Morona, Santiago y Zamora-Chinchipec.

### NUEVA LOJA (LAGO AGRIO)

**Dirección:** Avenida Quito No.1-52 y Pasaje Gonzanama, Edificio Estefania- 2 piso

**Teléfono:** 59 36 830 084

**Fax:** 59 36 832 114

**E-mail:** [cnloja@minrelex.gov.co](mailto:cnloja@minrelex.gov.co)

**Circunscripción:** Provincias de Sucumbios, Napo, Orellana.

## QUITO

**Dirección:** Avenida Atahualpa 955 y República, Edificio Digicom, Piso 3o., Quito Casilla Postal: 17-17 - 1040

**Teléfono:** 593 22 2458012 - 2460054

**Fax:** 593 22 2460054

**Horario de Atención:** 8:30 a.m - 1:30 p.m.

**E-mail:** [cquito@minrelex.gov.co](mailto:cquito@minrelex.gov.co)

**Circunscripción:** Quito, Provin.de Pichincha (Excepto Sto.D.de Los Colorados), Cotopaxi Tungurahua, Chimborazo, Pastaza.

### SANTO DOMINGO DE LOS COLORADOS

**Dirección:** Av. Esmeraldas No. 218 y Guayaquil Edificio El Ruliman .2 piso. Casilla Postal: 17-24-120

**Teléfono:** 593 2 2 750757

**Fax:** 593 2 2 760750

**Horario de Atención:** 9:00 a.m. - 1:00 p.m. y de 2:30 p.m - 6:00 p.m.

**E-mail:** [csdocol@minrelex.gov.co](mailto:csdocol@minrelex.gov.co)

**Circunscripción:** En los municipios de Sto.Domingo de Los

Colorados (Provin.de Pichincha y Quevedo. (Provincia de los Rios) Chone, Flavio Alfaro (Provin.de Manabí) La Concordia y Tandapi.

### TULCAN

**Dirección:** Calle Bolívar y Junin No.368 Casilla de Correos: 04-1452  
**Teléfono:** 593 6 987302- 980559  
**Fax:** 593 6 987302  
**Horario de Atención:** 8:00 a.m. - 1:00 p.m.  
**E-mail:** [ctulcan@minrelext.gov.co](mailto:ctulcan@minrelext.gov.co)  
**Circunscripción:** Provincias del Carchi e Imbabura.

## EGIPTO REPÚBLICA ARABE

### EL CAIRO

**Dirección:** 6 Guezira Street Zamalek  
**Teléfono:** 20 27 364203 - 7373711  
**Fax:** 20 27 3407429  
**Horario de Atención:** 9:00 a.m. a 3:00 p.m.  
**E-mail:** [ccairo@minrelext.gov.co](mailto:ccairo@minrelext.gov.co)  
**Circunscripción:** todo el territorio egipcio, Libia, Chad, Sudán, y todos los países de la Península Arábiga (Arabia Saudita, Bahrein, Qatar, Emiratos Arabes Unidos, Omán, Yemen, inclusive Kuwait).

## EL SALVADOR

### SAN SALVADOR

**Dirección:** Calle El Mirador No.5120, Colonia Escalón Frente al Club Arabe Apartado Aéreo: 01-195  
**Teléfono:** 503 2631947 - (2631936 Tel. Emb.)  
**Fax:** 503 2638354. Fax Emb.: 503 2631942  
**Horario de Atención:** 8:00 a.m. - 12:00 y de 1:00 p.m. - 4:00 p.m.  
**E-mail:** [esalvador@minrelext.gov.co](mailto:esalvador@minrelext.gov.co)  
**Circunscripción:** Todo el territorio de El Salvador.

## ESLOVAQUIA

### BRATISLAVA (AD-HONOREM)

**Dirección:** Cavanova 5 84102 Bratislava, Eslovaquia  
**Teléfono:** 4212 64367154  
**Circunscripción:** En todo el territorio de Eslovaquia.

## ESPAÑA

### BARCELONA

**Dirección:** Paseo de Gracia, 2, 4o., 6o. 08007, Barcelona - España  
**Teléfono:** 57 93 4127248/7828  
**Fax:** 57 93 4127540  
**Horario de Atención:** 7:00 a.m. - 2:00 p.m.  
**E-mail:** [cbarcelona@minrelext.gov.co](mailto:cbarcelona@minrelext.gov.co)  
**Circunscripción:** Comunidad Autónoma de Cataluña (Provincias de Barcelona, Gerona, Lérida y Tarragona), la Comunidad Autónoma de Aragón (Provincias de Huesca, Teruel y Zaragoza), y el Principado de Andorra.

### BILBAO

**Dirección:** Alameda de Mazarredo No.47 2º piso. 48009 Bilbao  
**Teléfono:** 34 94 4230539  
**Fax:** 34 94 4230267  
**Horario de Atención:** 9:00 a.m. - 2:00 p.m.  
**E-mail:** [cbilbao@minrelext.gov.co](mailto:cbilbao@minrelext.gov.co)  
**Circunscripción:** Comunidad Autónoma del país Vasco, (Provincias de Alava, Guipuzcoa y Vizcaya), la Comunidad Autónoma de La Rioja (Capital Logroño), la Comunidad Autónoma de Navarra (Capital Pamplona) y la Comunidad Autónoma de Cantabria (Capital Santander).

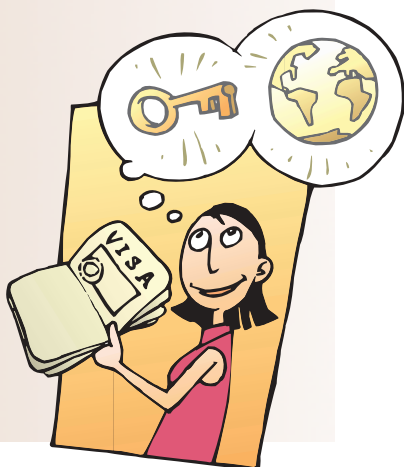

## **LAS PALMAS (AD-HONOREM)**

**Dirección:** Rafael Ramírez nº 4, 2º

**Teléfono:** 928 381070/366585  
649 970840

**Fax:** 928 381070

**E-mail:**

[c.colombia.lp@telefonica.net](mailto:c.colombia.lp@telefonica.net)

**Circunscripción:** Provincia de las Palmas (Islas Gran Canaria, Fuerteventura, Lanzarote, Graciosa y Alegranza).

## **MADRID**

**Dirección:** Calle carbonero y sol 15, Cód. postal 28006

**Conmutador:** 91 745 2590/0210  
Ext. Secretaria no. 10, vicecónsul no. 11, visas no. 12, cónsul General no. 13, Cónsul de Primera no. 14, Pasaportes no. 15, Cuentas no. 17

**Fax:** 91 745 04 71

**Horario de Atención:** 9:00 a.m. - 2:00 p.m.

**E-mail:** [cmadrid@minrelex.gov.co](mailto:cmadrid@minrelex.gov.co)

**Circunscripción:** Comunidad Autónoma de Madrid, (Madrid Capital), La Comunidad Autónoma de Castilla- La Mancha (Provincias de Albacete, Ciudad Real, Cuenca, Guadalajara y Toledo), la Comunidad Autónoma de Castilla - León (Provincias de Avila, Burgos, León, Palencia, Salamanca, Segovia, Soria, Valladolid y Zamora) y la Comunidad Autónoma de Galicia (Provincias de La Coruña, Lugo, Orense y Pontevedra), Comunidad autónoma de Andalucía ( Provincias de Almería, Cádiz, Córdoba, Granada, Huelva, Jaén, Málaga y Sevilla). Igualmente, el Consulado de colombia en Madrid tendrá circunscripción sobre los Países africanos: Marruecos, ArgeliaTúnez, Mauritania, Malí, Senegal, Gambia, Guinea Bissau y Guinea.

## **MERIDA (AD-HONOREM)**

**Dirección:** Travesía Mártir Santa Eulalia, 9 alto. 06800 Mérida (Extremadura-España)

**Teléfono:** 34 924 315181

**Fax:** 34 924 315181

**E-mail:** [cmerida@minrelex.gov.co](mailto:cmerida@minrelex.gov.co)

**Circunscripción:** Comunidad Autónoma de Extremadura (Provincias de Cáceres y Badajoz).

## **PALMA DE MALLORCA (AD-HONOREM)**

**Dirección:** Av.Argentina 57-3o.piso 07011

**Teléfono:** 34 971 235743 Movil  
908 830840

Telefáx: 34 971 282331

**Circunscripción:** Isla Baleares (Palma de Mallorca, Menorca, Ibiza y Formentera).

## **SANTA CRUZ DE TENERIFE (AD-HONOREM)**

**Dirección:** Bethencourt Alfonso, 25 38002, Santa Cruz de Tenerife

**Teléfono:** 34 922 245502 - 244547

**Fax:** 34 922 244547

**Horario de Atención:** 10:30 a.m. - 12:30 p.m.

**Circunscripción:** Provincia Santa Cruz de Tenerife (Islas Tenerife, Gomera, Hierro y La Palma).

## **VALENCIA**

**Dirección:** Calle Cronista Carreres No. 9. Planta 1B Código postal: 46003.

**Teléfono:** 34 96 3533549

**Fax:** 34 96 3517417

**Horario de Atención:** 9:00 a.m. - 2:00 p.m.

**E-mail:**

[cvalenciaesp@minrelex.gov.co](mailto:cvalenciaesp@minrelex.gov.co)

**Circunscripción:** Comunidad Valenciana, (Provincias de Valencia, Alicante y Castellón), Comunidad Autónoma de Murcia (Capital Murcia).

## **VALENCIA (AD-HONOREM)**

**Dirección:** Calle San Vicente Martir No.21a.Valencia 46002

**Teléfono:** 34 96 3922792

**Fax:** 34 96 3913178

**Horario de Atención:** 9:00 a.m. - 2:00 p.m.

**Circunscripción:** Comunidad Valenciana, (Provincias de Valencia, Alicante y Castellón).

## **ESTADOS UNIDOS**

### **ATLANTA**

**Dirección:** 5901 Peachtree Dunwoody Rd. Suite 375 Atlanta, Georgia 30328

**Teléfono:** 1 404 2553038-2680512  
Ex.22-23-24

**Fax:** 1 770 6680763  
**Horario de Atención:** 9:00 a.m. - 1:00 p.m.  
**E-mail:** [atlanta@minrelext.gov.co](mailto:atlanta@minrelext.gov.co)  
**Circunscripción:** Estados de Georgia, Carolina del Norte y Sur, Tennessee, Kentucky, Mississippi y Alabama.

### BOSTON

**Dirección:** 535 Boylston St.11 Floor Boston, MA- 02116  
**Teléfono:** 1 617 3034656 Priv. 3034657  
**Línea Usuarios:** 1 617 5366222-5360594- 3034657  
**Fax:** 1 617 5369372  
**Horario de Atención:** 9:00 a.m - 1:30 p.m.  
**E-mail:** [cboston@minrelext.gov.co](mailto:cboston@minrelext.gov.co)  
**Circunscripción:** Estados de Massachusetts, Vermont, New Hampshire, Maine, Rhode Island y Connecticut.

### CHICAGO

**Dirección:** 500 North Michigan Avenue Suite 2040 Chicago, Illinois 60611  
**Teléfono:** 1 312 9231196 ext.23-24 Priv.9239034 - 9239035  
**Fax:** 1 312 9231197  
**Horario de Atención:** 9:00 a.m. - 1:00 p.m.  
**E-mail:** [cchicago@minrelext.gov.co](mailto:cchicago@minrelext.gov.co)  
**Circunscripción:** Estados de Illinois, Indiana, Wisconsin, Iowa, Dakota del Norte y Sur, Nebraska, Kansas, Missouri, Minesota, Michigan y Ohio.

### HOUSTON

**Dirección:** 5851 Felipe Rd. Suite 300. Houston, TX. 77057-8006  
**Teléfono:** 1 713 5278919/9093 5224751  
**Fax:** 1 713 5293395  
**Horario de Atención:** 9:00 a.m. a 2:00 p.m.  
**E-mail:** [chouston@minrelext.gov.co](mailto:chouston@minrelext.gov.co)  
[www.colhouston.org](http://www.colhouston.org)  
**Circunscripción:** Texas, Oklahoma, Arkansas y Louisiana.

### LOS ANGELES

**Dirección:** 8383 Wilshire Boulevard Suite 420 Beverly Hills CA. 90211  
**Teléfono:** 1 323 6534299-6539863 Ext 101-102-107 Pr.6539784  
**Fax:** 1 323 6532964  
**Horario de Atención:** 8:30 a.m. - 12:30 p.m.

**E-mail:** [cangeles@minrelext.gov.co](mailto:cangeles@minrelext.gov.co)  
**Circunscripción:** Parte Sur del Estado de California y Edos. de Arizona y Nuevo México.

### MIAMI

**Dirección:** 280 Aragon Avenue, Coral Gables Florida 33134 Télex: 6954599  
**Teléfono:** 1 305 4485558 Ext. 101-120, 4484179-4411235-4429215, 4429215, 445084, 4410437, 4488402  
**Fax:** 1 305 4419537  
**Horario de Atención:** 8:30 a.m. - 1:00 p.m.  
**E-mail:** [ccmiami@minrelext.gov.co](mailto:ccmiami@minrelext.gov.co)  
**Circunscripción:** Estado de Florida, Mancomunidad las Islas Bahamas e Islas Cayman.

### NUEVA YORK

**Dirección:** 10 East 46th. Street, NY, NY 10017  
**Teléfono:** 1 212 9499898-3700004/88 Ext.1201.1202-1203-1228 2227247, 4801578, ext. Registro 202  
**Fax:** 1 212 9721725  
**Horario de Atención:** 9:00 a.m. - 1:45 p.m.  
**E-mail:** [cnewyork@minrelext.gov.co](mailto:cnewyork@minrelext.gov.co)  
**Circunscripción:** Estados de Nueva York, Nueva Jersey, Pensilvania y Filadelfia

### SAN FRANCISCO

**Dirección:** 595 Market Street, Suite 2130 San Francisco, California 94105  
**Teléfono:** 1 415 4957195 - 4957196. Télex: 204984 Proexpo Sfur  
**Fax:** 1 415 7773731  
**Horario de Atención:** 9:30 a.m - 5:00 p.m.  
**E-mail:** [csnfrancisco@minrelext.gov.co](mailto:csnfrancisco@minrelext.gov.co)  
**Circunscripción:** En la parte Norte Edo.de California y los Estados de Nevada, Oregón, Washington, Idaho, Montana, Wyoming, Utah, Colorado, Alaska y Hawai.

### WASHINGTON DC

**Dirección:** 1101 17<sup>th</sup> Street N.W. Suite 1007 Washington D.C.20036  
**Teléfono:** 1 202 3327476/7573/3575. Télex: 234 40120 - 231 97624

**Fax:** 1 202 3327180

**Horario de Atención:** 9:00 a.m. - 1:00 p.m.

**E-mail:** [cwas@minrelext.gov.co](mailto:cwas@minrelext.gov.co)

[www.conwas.yahoo.com](http://www.conwas.yahoo.com)

**Circunscripción:** Washington D.C. y Estados de Maryland, Virginia, Delaware y Bermuda Inglesa.

### **SAN JUAN (PUERTO RICO)**

**Dirección:** Edificio Mercantil Plaza Suite 814 Ave. Ponce de León, Parada 27 1/2 Hato Rey, Puerto Rico 00918

**Teléfono:** 1 787 7546885/6899

**Fax:** 1 787 7541675

**Horario de Atención:** 9.00 a.m. - 5:30 p.m.

**E-mail:** [csanjuan@minrelext.gov.co](mailto:csanjuan@minrelext.gov.co)

**Circunscripción:** En todo el territorio del Estado Libre Asociado de Puerto Rico y se amplía a los territorios: Islas Vírgenes Británicas, Anguilla y Monserrat, Islas Vírgenes de U.S.A. San Thomas, Santa Cruz y San John.

## **FILIPINAS**

### **MANILA (AD-HONOREM)**

**Dirección:** 18 th Floor Aurora Tower, Araneta Center Cubao, Quezón Cit – Philippines

**Teléfono:** 63 2 9911301 Ext. 7214

**Fax:** 63 2 9112846

**Horario de Atención:** 9:00 a.m. - 12:00 y de 1:00 p.m. - 6:00 p.m.

**E-mail:** [cmanila@minrelext.gov.co](mailto:cmanila@minrelext.gov.co)  
[arn@mnl.sequel.net](mailto:arn@mnl.sequel.net)

**Circunscripción:** Filipinas.

## **FINLANDIA**

### **HELSINKI (AD-HONOREM)**

**Dirección:** Ratamestarinkatu 11 00520 Helsinki

**Teléfono:** 35 0927070277

**E-mail:**

[chelsinki@minrelext.gov.cop](mailto:chelsinki@minrelext.gov.cop)

[antero.pajari@francon.fi](mailto:antero.pajari@francon.fi)

**Circunscripción:** Todo el territorio de Finlandia.

### **TURKU (AD-HONOREM)**

**Dirección:** Sukkulakuja 3 a 8 - 20110 Turku

**Teléfono:** 358 21 2320200

**Fax:** 358 21 6383292

**Horario de Atención:** 9:00 a.m. - 4:00 p.m

**Circunscripción:** Turku

## **FRANCIA**

### **PARIS**

**Dirección:** 12 Rue de Berri 75008

**Teléfono:** 33 1 53939191/96/99/93.

Priv.-42894201

**Fax:** 33 1 42899292

**Horario de Atención:** 9:00 a.m. - 1:00 p.m.

**E-mail:** [cparis@minrelext.gov.co](mailto:cparis@minrelext.gov.co)

**Circunscripción:** Con circunscripción en Francia y sus Departamentos y Territorios Ultramarinos.

## **ANTILLAS FRANCESAS**

### **FORT DE FRANCE - ISLA MARTINICA (AD-HONOREM)**

**Dirección:** Bel Event 97226 Morne Vert-Mart.

**Teléfono:** 596 555450

**Fax:** 596 518441

**Circunscripción:** Todo el Territorio de las Antillas Francesas.

## **GRAN BRETAÑA**

### **LONDRES**

**Dirección:** 15-19 Great Titchfield Street London W1W 8HZ 3er. piso

**Teléfono:** 44 207 6379893

Ext. 921, recepción directo 0 207 927 7121, 922 cancillería directo 0 207 927 7122, 923 secretaria directo 0 207 927 7123, 924 Cónsul de 1ª. directo 0 207 927 7124, 925 Cónsul Gral. directo 0 207 927 7125, 926 Vicecónsul directo 0 207 927 7126

**Fax:** 44 207 6375604

**Horario de Atención:** 9:00 a.m. - 5:00 p.m.

**E-mail:** [clondres@minrelext.gov.co](mailto:clondres@minrelext.gov.co)

**Circunscripción:** Gran Bretaña, Gales, Irlanda del Norte. Islas del Canal, Isla de Man, Gibraltar y Protectorado Británico en el Caribe no adscritos a otros consulados. República de Irlanda.

## GRECIA

### TESALONICA (AD-HONOREM)

**Dirección:** Terma 26<sup>th</sup> Octuvriou Str., 54627. Thessaloniki, Grecia  
**Teléfono:** 0030-31 526103/551215  
**Fax:** 0030-31 531266  
**E-mail:** [perikhls@hol.gr](mailto:perikhls@hol.gr)  
[kouidis@spark.net.gr](mailto:kouidis@spark.net.gr)  
**Circunscripción:** Tesalonica.

## GUATEMALA

### CIUDAD DE GUATEMALA

**Dirección:** 12 Calle 1-25 Zona 10 Edificio Géminis Torre Sur Of.807. Guatemala 01010. Zona Postal: Apartado Postal 1258  
**Teléfono:** 502 3353604/2909/3602  
**Fax:** 502 3353603  
**Horario de Atención:** 9:00 a.m. - 1:00 p.m.

**E-mail:**  
[cguatemala@minrelex.gov.co](mailto:cguatemala@minrelex.gov.co)  
**Circunscripción:** Sección Consular de la Embajada de Colombia en Guatemala, con circunscripción en Guatemala y Belice.

## HONDURAS

### TEGUCIGALPA

**Dirección:** Edificio Palmira, Piso 3°. Frente al Hotel Honduras Maya. Apartado Aéreo: 468 Tegucigalpa  
**Teléfono:** 504 2329709 - 2325131  
**Fax:** 504 2328133  
**Horario de Atención:** 8:30a.m. - 12:30m. y de 2:00 p.m. - 4:00 p.m.  
**E-mail:**  
[ctegucigalpa@minrelex.gov.co](mailto:ctegucigalpa@minrelex.gov.co)  
**Circunscripción:** En todo el territorio de Honduras.

## INDIA

### NUEVA DELHI

**Dirección:** 3 Palam Marg, Vasant Vihar Nueva Delhi, 110057 - India  
**Teléfono:** 91 11 51662105/2103  
**Fax:** 91 11 51662104  
**Horario de Atención:** 9:00 a.m - 2:00 p.m.  
**E-mail:** [edelhi@minrelex.gov.co](mailto:edelhi@minrelex.gov.co)

**Circunscripción:** Sección Consular de la Embajada de Colombia en India, con sede en Nueva Delhi, con circunscripción en India, Afganistán, Bangladesh, Bhutan, Birmania, Irán, Maldivas, Nepal, Pakistán, Singapur y Sri Lanka.

## INDONESIA

### YAKARTA (AD-HONOREM)

**Dirección:** Jl. Jend Sudirman Kav 47 Plaza Central Building, Lantai 16 Floor  
**Teléfono:** 6221-5256446  
**Fax:** 6221 5207717  
**E-mail:**  
[Cjakarta@minrelex.gov.co](mailto:Cjakarta@minrelex.gov.co);  
[mercem3@yahoo.com](mailto:mercem3@yahoo.com)  
**Circunscripción:** Todo el Territorio de Indonesia

## IRLANDA

### DUBLIN (AD-HONOREM)

**Dirección:** Calima, Brighton road, Foxrock, Dublin 18 Irlanda  
**Teléfono:** 003531 2893104  
**Circunscripción:** Todo el territorio de Irlanda.

## ISRAEL

### TELAVIV

**Dirección:** 52 Pinkas Street 6<sup>th</sup> Floor 62261. Apartado Aereo: 21170 Tel Aviv 61211 Israel  
**Teléfono:** 972 3 5443764  
**Fax:** 972 3 5461404/717/434  
**Horario de Atención:** 9:00 a.m. - 1.00 p.m.  
**E-mail:** [ctelaviv@minrelex.gov.co](mailto:ctelaviv@minrelex.gov.co)  
**Circunscripción:** todo el territorio de Israle y los territorios administrados por la Autoridad Palestina.

### TELAVIV (AD-HONOREM )

**Dirección:** 7,Abbah Hillel St. Ramat Gan 52522  
**Teléfono:** 972 3 6138785  
**Fax:** 972 3 6138825  
**Horario de Atención:** 8:00 a.m. - 5:00 p.m.  
**E-mail:** [jaimeron@netmedia.net.il](mailto:jaimeron@netmedia.net.il)  
**Circunscripción:** Tel Aviv

## ITALIA

### MILAN

**Dirección:** Foro Buonaparte 12, Milán 20121

**Teléfono:** 39 02 72003872 – 8051765-877780

**Fax:** 39 02 801189

**Horario de Atención:** 9:00 a.m. - 1:00 p.m.

**E-mail:** [cmilan@minrelext.gov.co](mailto:cmilan@minrelext.gov.co)

**Circunscripción:** Con circunscripción en Lombardia, Emilia Romagna, Veneto, Friuli-Venezia-Giulia, Terentino-Alto Adige, Piemonte, Valle D'Aosta, Liguria y San Marino.

### ROMA

**Dirección:** Via Di San Sebastianello No. 9, Cap 00187

**Teléfono:** 39 06 6789107/9066-69942522

**Fax:** 39 06 6788436

**Horario de Atención:** 9:00 a 5:00 p.m.

**E-mail:** [croma@minrelext.gov.co](mailto:croma@minrelext.gov.co)  
[cnrma@mclink.it](mailto:cnrma@mclink.it)

**Circunscripción:** Lazio, Umbría, Marche, Molise, Toscana, Campania, Basilicata, Abruzzo, Puglia, Calabria, Sardegna y Sicilia. Igualmente tendrá bajo su circunscripción a Grecia y Malta.

### FLORENCIA (AD HONOREM)

**Dirección:** Via Santo Spirito No.11 Firenze 50125

**Teléfono:** 0039 055289468

**Fax:** 0039 055214338

**E-mail:** [luscotton@fo.it](mailto:luscotton@fo.it)

**Circunscripción:** Región de Toscana

### NAPOLIS (AD HONOREM)

**Dirección:** Via Stazio No.3 Napoli 80122

**Teléfono:** 0039 0817144537

**Fax:** 0039 0817141919

**E-mail:** [simaione@libero.it](mailto:simaione@libero.it)

**Circunscripciones:** Región de Campania.

### TRIESTE (AD HONOREM)

**Dirección:** Via Belpoggio No.2. 34123

**Teléfono:** 0039 040312130

**Fax:** 0039 040312130

**E-mail:** [gaetano.longo@tin.it](mailto:gaetano.longo@tin.it)

**Circunscripción:** Región de Friuli-Venezia-Giulia.

## JAMAICA

### KINGSTON

**Dirección:** 53 Knutsford Boulevard, 4th. Floor, Victoria Mutual Building, Kingston 5 Jamaica P.O. Box: 22, Kingston 6

**Teléfono:** 1 876 9291701/702

**Fax:** 1 876 9680577

**Horario de Atención:** 8:30 a.m - 3:15 p.m.

**E-mail:** [ckingston@minrelext.gov.co](mailto:ckingston@minrelext.gov.co)

**Circunscripción:** Toda el territorio de Jamaica.

## JAPÓN

### KOBE (AD HONOREM)

**Dirección:** 7-7-Minatojima-Nakamachi, Chua- Ku - Kobe 063-0052

**Teléfono:** 81 78 3048833

**Fax:** 81 78 3048883

**Horario de Atención:** 9:00 a.m - 3:00 p.m

**E-mail:**

[embajada@emcoltokyo.or.jp](mailto:embajada@emcoltokyo.or.jp)

**Circunscripción:** Kobe(Cons y Enbaj mismo Edificio)

### FUKUOKA (AD HONOREM)

**Dirección:** 2-4-22, Daimyo, Chuo-Ku. Fukuoka, Japan, 810-0041

**Teléfono:** 81-92-781-7181

**Fax:** 81-92-781-7184

**Circunscripción:** Fukuoka



## SAPPORO (AD HONOREM)

**Dirección:** c/o Ishiya Seika  
Kabushki Kaisha Miyanosawa 2jo-  
2-11-36 Nishi-ku, Sapporo -Japon  
**Teléfono:** 81 11 6661483

**Fax:** 81 11 6665566

**Horario de Atención:** 9:00 a.m -  
12:00 y de 1:00 p.m - 3:00 p.m

**Circunscripción:** Perfectura de  
Hokkaido.

## TOKIO

**Dirección:** 10-53 Kamiosaki 3-  
Chome Shinagawa-Ku Tokio 141-  
0021 Japón

**Teléfono:** 81 3 34406491/724

**Fax:** 81 3 57914838

**Horario de Atención:** 9:00 a.m. -  
12:00 y de 1:00 a 3:00 p.m.

**E-mail:** [ctokio@minrelext.gov.co](mailto:ctokio@minrelext.gov.co)

**Circunscripción:** En todo el  
territorio de Japón.

## JORDANIA

### AMMAN (AD HONOREM)

**Dirección:** P.O. Box 154, Amman  
11118, Jordania Apartado Aereo:  
154

**Teléfono:** 962 6 4657848. Telex:  
21079 Nuqul Jo.

**Fax:** 962 6 5932193

**Horario de Atención:** 8:00 a.m -  
1:30 p.m.

**E-mail:** [nuqulgroup@nuqul.com.jo](mailto:nuqulgroup@nuqul.com.jo)  
[colombia\\_con@nuqul.com.jo](mailto:colombia_con@nuqul.com.jo)

**Circunscripción:** En todo el  
territorio de Jordania.

## KENIA

### NAIROBI

**Dirección:** International House 8th  
Floor Mama Ngina Street P.O.Box:  
No.48494, Nairobi, Kenia (envío de  
correspondencia).

**Teléfono:** 254 2 246770 - 246771

**Fax:** 254 2 246772

**Horario de Atención:** 8:00 a.m. -  
5:00 p.m.

**E-mail:** [emkenia@form-net.com](mailto:emkenia@form-net.com)

**Circunscripción:** todo el territorio  
de Kenya, Sierra Leona, Liberia,  
Costa de Marfil, Burkina Faso,  
Ghana, Togo, Benin, Nigeria,  
Camerún, Guinea Ecuatorial, Sao  
Tome y Príncipe, Gabón, Congo,

República de Africa Central  
República Democrática del Congo,  
Ruanda, Burundi, Uganda,  
Tanzania, Somalia, Etiopia, Eritrea,  
Djibouti, Comoras y Seychelles.

## LÍBANO

### BEI RUT

**Dirección:** JAL EL DIB, Centre  
MAZDA 5º Piso. Apartado: 13-5680  
Chouran, Beyrouth, Líbano.

**Teléfono:** 961 4712646/647/648

**Fax:** 961 4712656

**Horario de Atención:** 8:30 a.m. -  
2:00 p.m.

**E-mail:** [cbeirut@minrelext.gov.co](mailto:cbeirut@minrelext.gov.co)

**Circunscripción:** todo el territorio  
del Líbano, Jordania, Siria e Iraq.

## MALTA

### LA VALLETA (AD-HONOREM)

**Dirección:** 5 Censu Borg Street,  
Hamrun

**Teléfono:** 0035 621 237311

**Fax:** 0035 621 237311

**Circunscripción:** Malta y Gozo.

## MALASIA

### KUALA LUMPUR

**Dirección:** Business Suite 19A 26  
-1 Level 26.U.O.A. Centre No.19  
Jalan Pinang 50450 Kuala Lumpur,  
Malaysia

**Teléfono:** 60 3 21573212

**Fax:** 60 3 21645487

**Horario de Atención:** 9:00 a.m. -  
12:00 p.m.

**Circunscripción:** Sección  
Consular de la Embajada de  
Colombia en Malasia, Indonesia,  
Laos, Tailandia, Timor Oriental y  
Vietnam.

## MÉXICO

### GUADALAJARA (AD-HONOREM)

**Dirección:** Av.Pablo Neruda #2715  
Colonia Providencia 44630

Guadalajara -Jalisco

**Teléfono:** 52 333 6429705/760

**Fax:** 52 333 6429705-6429760

**E-mail:**

[consuladocolombiano\\_engdl@hotmail.com](mailto:consuladocolombiano_engdl@hotmail.com)

**Circunscripción:** Estado de Jalisco y Guadalajara.

**CIUDAD DE MEXICO**

**Dirección:** Goldsmith No. 38  
Despacho 103-105. Colonia Polanco.

**Teléfono:** 52 555 2805172/963

**Fax:** 52 555 2805848

**Horario de Atención:** 8:30 a.m. - 4:30 p.m.

**Circunscripción:** Todo el territorio de México.

**MÓNACO****MONTECARLO (AD-HONOREM)**

**Dirección:** «les Princes» 7, avenue d Ostende Monte. Carlo 98000 Principauté de Monaco

**Teléfono:** 377 93505310 377 99998828

**Fax:** 377 93501100

**Circunscripción:** Principado de Mónaco

**NICARAGUA****MANAGUA**

**Dirección:** Del Sorbetia Carretera a Masaya 1 ½ cuadra abajo.

Apartado Postal: 1062

**Teléfono:** 505 2 784405/780704

**Fax:** 505 2 780705

**Horario de Atención:** 8:00 a.m. - 12 m.

**E-mail:** [cmanagua@minrelext.gov.co](mailto:cmanagua@minrelext.gov.co)

**Circunscripción:** Regiones de Nicaragua, exceptuando la Región de Zelaya.

**NORUEGA****OSLO**

**Dirección:** Oscars Gata 34, 0258 Oslo, Noruega

**Teléfono:** 47 23120150

**Fax:** 47 23120151

**E-mail:** [coslo@minrelext.gov.co](mailto:coslo@minrelext.gov.co)

**Circunscripción:** Todo el territorio de Noruega.

**OSLO (AD-HONOREM)**

**Dirección:** Solveien 19, 1777, Oslo, Noruega

**Teléfono:** 47 23167960

**Fax:** 47 23167969

**E-mail:** [mmartino@online.no](mailto:mmartino@online.no)

**Circunscripción:** Todo el territorio de Noruega.

**NUEVA ZELANDIA****AUCKLAND (AD-HONOREM)**

**Dirección:** P.O. BOX 45, Havelock Marlborough, New Zealand

**Teléfono:** 6435741474

**Fax:** 6435741434

**E-mail:** [pbl@ecodyne.co.nz](mailto:pbl@ecodyne.co.nz)

**Circunscripción:** En todo el territorio de Nueva Zelandia.

**SULTANATO DE OMAN****MASCATE (AD-HONOREM)**

**Dirección:** 2118 Ruwi Postal Code 112 Sult.Oman

**Teléfono:** 968 701264

**Fax:** 968 797149

**Circunscripción:** En todo el territorio del Sultanato de Oman.

**PAISES BAJOS****AMSTERDAM**

**Dirección:** Oranje Nassaulaan, 55-1075 AK Ams.

**Teléfono:** 31 20 3050111

**Fax:** 31 20 3050110

**Horario de Atención:** 9:30 a.m - 5.30 p.m.

**E-mail:** [camsterdam@minrelext.gov.co](mailto:camsterdam@minrelext.gov.co)

**Circunscripción:** Amsterdam, Provs.de Friesland, (Frisia) Flevoland, Groningen (Groninga), Drenthe, Overijssel, Utrecht, Gekderland y Holanda Septentrional.

**LA HAYA**

**Dirección:** Groot Hertoginnelaan, 14 2517 EG-DEN HAAG, La Haya. P.Bajos. Código Postal: 2517 EG Den Haag

**Teléfono:** 31 70 3463843

**Fax:** 31 70 3614636

**Horario de Atención:** 9:00 a.m - 3:00 p.m.

**E-mail:** [elahaya@minrelext.gov.co](mailto:elahaya@minrelext.gov.co)

**Circunscripción:** La Haya, Zeelandia, Brabante, Limburgo y Holanda Meridional.

## ANTILLAS HOLANDEAS

### BONAIRE (AD-HONOREM)

**Dirección:** Kaya Gobernador  
Debrot 49. Kralendijk, Bonaire.  
Zona Postal: NP.9

**Teléfono:** 599 7 5238

**Circunscripción:** En todo el territorio de Bonaire.

### WILLEMSTAD (CURAZAO)

**Dirección:** Wilhelminaplein No. 25  
Box: 358

**Teléfono:** 599 9 4614663

**Fax:** 599 9 4612680

**Horario de Atención:** 8:00 a.m. -  
1:00 p.m. y de 2:00 p.m - 5:00 p.m.

**E-mail:** [cwillem@minrelext.gov.col](mailto:cwillem@minrelext.gov.col)

**Circunscripción:** Todo el territorio de Willemstand, San Martín, Bonaire, Saba y San Eusebio.

## PAKISTÁN

### ISLAMABAD (AD-HONOREM)

**Dirección:** House No.2 Str.16 F 6/3

**Teléfono:** 92 51 815186 – 815230-2

**Fax:** 92 51 251730

**Circunscripción:** Todo el territorio de Pakistan.

## PANAMÁ

### COLON

**Dirección:** Colón 2000, local 62,  
2° piso

**Teléfono:** 507 4418057 / 4416170

**Fax:** 507 4410114

**Horario de Atención:** 8:00 a.m -  
3:00 p.m.

**E-mail:** [ccolon@minrelext.gov.co](mailto:ccolon@minrelext.gov.co)

**Circunscripción:** En la Provincia de Colón.

### DAVID

**Dirección:** Edificio Miguel Angel  
Brenes 1er. Alto Ofc. 3A Apartado:  
375

**Teléfono:** 507 7753891

**Celular:** 507 6179106

**Fax:** 507 7753891

**Horario de Atención:** 8:00 a.m -  
12:00 y de 2:00 p.m - 5.00 p.m.

**Circunscripción:** David y  
Provincia de Chiriquí.

### PANAMA

**Dirección:** Marbella, Calle 53  
Este, Edificio World Trade Center  
Piso 18, Oficina 1801 Apartado:

4277 Zona 5, Panamá

**Teléfono:** 507 2238354/3535 -  
2640915

**Fax:** 507 2232811

**Horario de Atención:** 8:00 a.m. - 1:00 p.m.

**E-mail:** [cpanama@minrelext.gov.co](mailto:cpanama@minrelext.gov.co)

**Circunscripción:** Provincias de  
Panamá, Coclé, Herrera, Los Santos,  
Veraguas, Darién, Bocas del Toro.

### PUERTO OBALDIA

**Dirección:** Comarca de San Blas  
Puerto Obaldía Apartado: AP 0832-  
1123 WTC Re. Panamá del  
Consulado General

**Teléfono:** 507 2999449 - 2999454

**Horario de Atención:** 8:00 a.m -  
1:00 p.m y de 3:00 p.m - 6:00 p.m.

**E-mail:** [cobaldia@minrelext.gov.co](mailto:cobaldia@minrelext.gov.co)

**Circunscripción:** En la Comarca  
de San Blas.

## PARAGUAY

### ASUNCION

**Dirección:** Calle Coronel Brizuela  
Esquina, Ciudad del Vaticano.

Apartado Aéreo: 1157

**Teléfono:** 595 21 214775

**Fax:** 595 21 229703

**Horario de Atención:** 7:00 a.m - 1:00 p.m

**E-mail:**

[easuncion@minrelext.gov.co](mailto:easuncion@minrelext.gov.co)

**Circunscripción:** En todo el territorio de Paraguay.

### ASUNCION (AD-HONOREM)

**Dirección:** Av.Eusebio Ayala -  
Km.4.1/2

**Teléfono:** 595 21 503720/503722

**Fax:** 595 21 503721

**E-mail:** [direcciong@diesa.com.py](mailto:direcciong@diesa.com.py)

**Circunscripción:** Asunción

## PERÚ

### LIMA

**Dirección:** Avenida Jorge Basadre  
1580 -San Isidro Apartado Aéreo:  
2221

**Teléfono:** 51 1 4429648/16922/10954

**Fax:** 51 1 4416922

**Horario de Atención:** 8:00 a.m. -  
12:00 m.

**E-mail:** [clima@minrelext.gov.co](mailto:clima@minrelext.gov.co)

**Circunscripción:** Todo el País excepto  
los Deptos. de Loreto, Amazonas, San  
Martin, Ucayali y Madre de Dios.

## IQUITOS

**Dirección:** Callao 200 esquina con Nauta, Iquitos, Peru. Zona Postal: 132  
**Teléfono:** 51 94 231461  
**Fax:** 51 94 231461  
**Horario de Atención:** 8:30 a.m - 1:00 p.m. y de 3:00 p.m - 6:00 p.m.  
**E-mail:** [ciquitos@minrelex.gov.co](mailto:ciquitos@minrelex.gov.co)  
**Circunscripción:** Iquitos, Departamentos de Loreto, Amazonas, San Martín, Ucayali y Madre de Dios.

## POLONIA

### VARSOVIA

**Dirección:** UL Zwyciezcow 29, 03-936 Polska  
**Teléfono:** 48 22 6177157/0973  
**Fax:** 48 22 6176684  
**Horario de Atención:** 9:00 a.m. - 3:00 p.m.  
**E-mail:** [cvarsovia@minrelex.gov.co](mailto:cvarsovia@minrelex.gov.co)  
**Circunscripción:** Sección Consular con circunscripción en Polonia, Letonia, Lituania y Estonia.

## PORTUGAL

### LISBOA

**Dirección:** Avenida Conde Valboim 30 Piso 9º. Apartado postal: 1050-068.  
**Teléfono:** 351 21 3144463 - 3529732  
**Fax:** 351 21 3528665  
**Horario de Atención:** 9:30 a.m - 4:30 p.m  
**E-mail:** [clisboa@minrelex.gov.co](mailto:clisboa@minrelex.gov.co)  
**Circunscripción:** Sección Consular con circunscripción en Portugal y la isla africana de Cabo Verde.

### OPORTO (AD-HONOREM)

**Dirección:** Muro Dos Bacalhoeiros, 112 4000 Porto, Portugal  
**Teléfono:** 351 2 2002744  
**Fax:** 351 2 2055796  
**Horario de Atención:** 9:00 a.m - 12:30 y de 2:30 p.m - 6:00 p.m  
**Circunscripción:** Norte Portugal, Provincias de Minho Tras-Os-Montes, Douro Litoral, Beira Litoral, Beira Alta e Beira Baixa.

## REPUBLICA DOMINICANA

### SANTO DOMINGO

**Dirección:** Av.Abrahan Lincoln Esquina José Amado Soler Edif.Progressus Clla.de Correos: 1385  
**Teléfono:** 1 809 5621670/5282  
**Fax:** 1 809 5623253 Embajada  
**E-mail:** [crdomini@minrelex.gov.co](mailto:crdomini@minrelex.gov.co)  
**Circunscripción:** Sección Consular de la Embajada de Colombia en República Dominicana, con sede en Santo Domingo, con circunscripción en República Dominicana y Haití.

## RUSIA

### MOSCU

**Dirección:** Ulitsa Burdenko, 20, Moscú-Rusia 119121  
**Teléfono:** 7 095 2483042/073/417  
**Fax:** 7 095 2483025  
**Horario de Atención:** 9:00 a.m. - 1:00 p.m. y de 2:00 p.m - 4:00 p.m.  
**E-mail:** [cmoscu@minrelex.gov.co](mailto:cmoscu@minrelex.gov.co)  
**Circunscripción:** Sección Consular con circunscripción en Rusia, Armenia, Azerbaiyán, Bielorusia, Georgia, Kazajstán, Kirguizstán, Moldavia, Tayikistán, Turkmenistán, Ucrania y Uzbekistán.

## SUECIA

### ESTOCOLMO

**Dirección:** Ostermalmsgatan 46, 114 86, Est.  
**Teléfono:** 46 8 218489  
**Fax:** 46 8 216205  
**Horario de Atención:** 9:00 a.m. - 1:00 p.m. y de 2:00 p.m - 5:30 pm.  
**E-mail:** [cnestocolmo@alfa.telenordia.se](mailto:cnestocolmo@alfa.telenordia.se)  
**Circunscripción:** Sección consular con circunscripción en el Reino de Suecia, Finlandia, Islandia y Dinamarca (incluida Groenlandia).

### ESTOCOLMO (AD-HONOREM)

**Dirección:** Skansvägen, 4 191 33 Sollentuna  
**Teléfono:** 46 8356454  
**E-mail:** [alfredsvenson@hotmail.com](mailto:alfredsvenson@hotmail.com)  
**Circunscripción:** Estocolmo.

## GOTEMBURGO (AD-HONOREM)

**Dirección:** Anneholmsgatan 7.  
Gotemburgo. SE-41267

**Teléfono:** 31 7838264

**Fax:** 31 6659029

**E-mail:** [ake@nir.se](mailto:ake@nir.se)

**Circunscripción:** Gotemburgo.

## SUIZA

## BERNA

**Dirección:** Dufourstrasse 47 3005  
Berna Apartado Aéreo: C.P.135  
3000 Berna 15 (Embajada)

**Teléfono:** 41 31 3515434

**Fax:** 41 31 3527072 (Embajada)

**Horario de Atención:** 8:30 a.m -  
4:30 p.m

**E-mail:** [cberna@minrelext.gov.co](mailto:cberna@minrelext.gov.co)

**Circunscripción:** Sección  
Consular con circunscripción en  
todo el territorio suizo y  
Liechtenstein.

## SURAFRICA

## PRETORIA

**Dirección:** 1105 Park Street, First  
National Bank Building 3 rd Floor  
HatField, Pretoria

**Teléfono:** 27 12 3420211 al 15

**Fax:** 27 12 3420216

**Horario de Atención:** Sección  
Consular 9:00 a.m. a 5:00 p.m.

Visas 9:00 .M. a 1:00 P.M.

**E-mail:** [cpretoria@minrelext.gov.co](mailto:cpretoria@minrelext.gov.co)

**Circunscripción:** Todo el territorio  
de Sudafrica, Angola, Botswana,  
Namibia, Zambia, Malawi,  
Mozambique, Zimbabwe, Lesotho,  
Swazilandia, Madagascar y  
Mauricio.

## PRETORIA (AD-HONOREM)

**Dirección:** Omr Anour Building  
Cnr.Cedar and Blackwood Streets  
Bryanston Ext.3

**Teléfono:** 27 12 4621602 - 7

**Fax:** 27 12 453291

**E-mail:**

[cpretoria@minrelext.gov.co](mailto:cpretoria@minrelext.gov.co)

**Circunscripción:**

Pretoria

## CAPE TOWN -Ciudad del Cabo (AD-HONOREM)

**Dirección:** «Watermews» 31  
Southern Cross Dr. Constancia  
Cape Town – Suráfrica 7800

**Teléfono:** 27 21 7943696

**Fax:** 27 21 7944572

**E-mail:** [enjarado@iafrica.com](mailto:enjarado@iafrica.com)

**Circunscripción:** Cape Town

## SURINAME

## PARAMARIBO (AD-HONOREM)

**Dirección:**

Zwartenhovenbrugstraat 71

**Teléfono:** 597 420900- 473211

**Fax:** 597 472666

**Circunscripción:** En todo el  
territorio de Suriname.

## TURQUÍA

## ESTAMBUL (AD-HONOREM)

**Dirección:** Macka Cad. Kazým  
Gercel Apt. No.23/1 Macka 34367  
Estambul Turquía

**Teléfono:** 90 212 2910861

**Fax:** 90 212 2684895

**Horario de Atención:** lunes,  
martes y jueves 10:00 a.m. -  
1:00 p.m.

**E-mail:** [ulkumen@turk.net](mailto:ulkumen@turk.net)

**Circunscripción:** Estambul.

## UCRANIA

## KIEV (AD-HONOREM)

**Dirección:** 50-V, Khreschatik Str.,  
Kiev, 01001 Ukraine

**Teléfono:** 380 44 243 10 63/380  
44 224 20 67

**Fax:** 380 44 229 14 03

**Circunscripción:** Ucrania.



## URUGUAY

### MONTEVIDEO

**Dirección:** Juncal 1305 Piso 18 – Edificio Tupi

**Teléfono:** 598 2 9161592/593 – 9154434

**Fax:** 598 2 9161594

**Horario de Atención:** 9:00 a.m - 4:00 p.m

**E-mail:**

[cmontevideo@minrelext.gov.co](mailto:cmontevideo@minrelext.gov.co)

**Circunscripción:** Todo el territorio de Uruguay.

## VENEZUELA

### BARINAS

**Dirección:** Avenida Montilla, cruce con calle Carvajal Edificio La Fuente Ofc.08 Apartado Postal: 191

**Teléfono:** 58 273 5524482/5026

**Fax:** 58 273 5525026

**E-mail:** [cbarinas@minrelext.gov.co](mailto:cbarinas@minrelext.gov.co)

**Circunscripción:** Estados de Barinas y Portuguesa.

### CARACAS

**Dirección:** Calle Guacaipuro Entre Plaza, Chacaito y Av.Casanova, Urbanización El Risal, Caracas Apartado Aéreo: 60245 Chacao, Caracas 1060

**Teléfono:** 58 212 9513631/6692/2767/2549/11697. 9539245. Ext. 227.224.225- 110.

**Fax:** 58 212 9517056

**Horario de Atención:** 8:00 a.m - 4:00 p.m.

**E-mail:** [ccaracas@minrelext.gov.co](mailto:ccaracas@minrelext.gov.co)

**Circunscripción:** Distrito Capital, Los Estados Miranda, Guárico y Vargas, y los municipios de San casimiro, Camatagua y Urdaneta del Estado Aragua. Igualmente tendrá circunscripción en los siguientes países: Guyana, Trinidad y Tobago, Barbados, Grenada, San Vicente y Granadinas, Santa Lucía, Dominicana, Antigua y Barbuda, y San Kitts & Nevis.

## EL AMPARO

**Dirección:** Urbanización Raul Leoni, Casa #10 A.A.18206 Arauca frente al Estadio de Futbol

**Teléfono:** 58 78 35067

**Fax:** 58 78 35067

**Horario de Atención:** 8:00 a.m - 5:00 p.m.

**E-mail:**

[celampar@minrelext.gov.co](mailto:celampar@minrelext.gov.co)

**Circunscripción:** Estado Apure, exceptuando el Distrito Pedro Camejo y San Fernando de Apure, capital del Estado y Distrito San Fernando.

## MACHIKUES

**Dirección:** Avenida Joviniano Sánchez diagonal a la Iglesia San Benito.Machiques-Venezuela.

**Teléfono:** 58 63 732139/6672

**Fax:** 58 63 732139

**Horario de Atención:** 8:00 a.m - 1:00 p.m y de 2:00 p.m - 4:00 p.m.

**E-mail:**

[cmachiqu@minrelext.gov.co](mailto:cmachiqu@minrelext.gov.co)

**Circunscripción:** Municipios de Rosario y Machiques de Perijá (Antiguo Dto.Perijá).

## MARACAIBO

**Dirección:** Av.El Milagro, Calle 72 A No.72-98 Urbanización Virginia Apartado Aéreo: No.15

**Teléfono:** 58 261 7916891 / 7977090

**Fax:** 58 261 7931180

**Horario de Atención:** 7:00 a.m - 1:00 p.m y de 3:00 p.m - 5:00 p.m.

**Circunscripción:** Estado Zulia, excepto Distrito Perijá, Colón, Catatumbo y Sucre. El Estado Falcón, a partir de la línea vertical de norte a sur desde la población de Coro hasta la población de El Paujil, toda la parte occidental.

## MERIDA

**Dirección:** Avenida Andrés Bello Centro Comercial A.A.2320 Cúcuta San Antonio Local 36-37.Merida-Cúcuta.

**Teléfono:** 582742 662646- 662059

**Fax:** 582742 660454

**Horario de Atención:** 8:00 a.m. - 2:00 p.m.

**E-mail:** [cmerida@minrelext.gov.co](mailto:cmerida@minrelext.gov.co)

**Circunscripción:** Estado de Mérida.

## PUERTO AYACUCHO

**Dirección:** Calle Yapacana, Quinta Beatriz No.5 Puerto Ayacucho, Estado Amazonas

**Teléfono:** 58 48 210789-213659 celular 2817307

**Fax:** 58 48 212808

**Horario de Atención:** 7:00 a.m - 1:00 p.m.

**E-mail:** [cpayacuc@minrelext.gov.co](mailto:cpayacuc@minrelext.gov.co)

**Circunscripción:** En el estado de Amazonas con excepción del Municipio Atabapo; Municipio Cedeño del Estado Bolívar, y Municipios Pedro Camejo y San Fernando del Estado Apure.

## PUERTO LA CRUZ

**Dirección:** Calle Libertad con Freites. Torre Unión Piso 3 Ofc.3-4 Apartado Aéreo: 4477

**Teléfono:** 58 (2)81 (2) 685787

**Fax:** 58 81 651348

**Horario de Atención:** 8:00 a.m - 4:00 p.m.

**E-mail:** [cpdcruz@minrelext.gov.co](mailto:cpdcruz@minrelext.gov.co)

**Circunscripción:** Estados de Sucre, Anzoátegui, Nueva Esparta y Monagas.

## PUERTO ORDAZ

**Dirección:** Centro Cial. Caroní, Plaza Piso 2 Oficina 6: Altavista - Puerto Ordaz, Estado Bolívar

**Teléfono:** 286 9616511 - 9616033

**Fax:** 286 9610611

**Horario de Atención:** 7:00 a.m. - 1:00 p.m.

**E-mail:** [cpordaz@minrelext.gov.co](mailto:cpordaz@minrelext.gov.co)

**Circunscripción:** Estado Delta Amacuro, Estado Bolívar a excepción del Distrito Cedeño.

## SAN ANTONIO DEL TACHIRA

**Dirección:** Av. Primera de Mayo, Centro Cívico, Local 1-8. Favor enviar el correo al AA) Apartado Aéreo: 1027 Cúcuta

**Teléfono:** 58276 (715890-717038)

**Fax:** 58276 7715890

**Horario de Atención:** 7:00 a.m - 1:00 p.m.

**E-mail:** [cantach@minrelext.gov.co](mailto:cantach@minrelext.gov.co)

**Circunscripción:** Distrito Bolívar, Distrito Rafael Urdaneta, Distrito Pedro María Ureña y el Municipio Junín del Estado Táchira.

## SAN CARLOS DEL ZULIA

**Dirección:** Calle 2 NR. 1 - 15 Apartado Aéreo: 1093 Cúcuta

**Teléfono:** 58 275 5552994

**Fax:** 58 275 5552994

**Horario de Atención:** 7:30 a.m - 1:00 p.m y de 3:30p.m - 6:00 p.m..

**E-mail:** [czulia@minrelext.gov.co](mailto:czulia@minrelext.gov.co)

**Circunscripción:** Municipio de Catatumbo, Colón, Sucre, Francisco Javier Pulgar y José María Semprun del Estado del Zulia.

## SAN CRISTOBAL

**Dirección:** Carrera 2a. No.7-61 Urbanización Mérida Apartado Aéreo: 1229 Cúcuta

**Teléfono:** 58 76 471960

**Fax:** 58 76 460123

**Horario de Atención:** 8:00 a.m - 1:00 p.m y de 2:30 p.m - 5:30 p.m.

**E-mail:** [cscristo@minrelext.gov.co](mailto:cscristo@minrelext.gov.co)

**Circunscripción:** Estado Táchira, excepto Distrito Bolívar, Distrito Rafael Urdaneta, Distrito Pedro María Ureña y el Municipio Junín del Estado Táchira.

## SAN FERNANDO DE ATABAPO

**Dirección:** Calle Piar Frente al Liceo San Fernando de Atabapo

**Teléfono:** 58 248 411114

**Telefax:** 58 248 411038

**Circunscripción:** Con circunscripción en el Municipio Atabapo del Estado Amazonas.

## VALENCIA

**Dirección:** Avenida Bolívar Norte Centro Comercial y Profesional El Camoruco Piso 5o.Ofc.5-6

Apartado Aéreo: 1311

**Teléfono:** 58 241 227029 - 246976

**Fax:** 58 241 8246976 - 8238769

**Horario de Atención:** 8:00 a.m - 1:00 p.m y de 2:00 p.m - 5:00 p.m.

**E-mail:**

[cvalencia@minrelext.gov.co](mailto:cvalencia@minrelext.gov.co)

**Circunscripción:** Estados de Carabobo, Cojedes, Lara, Yaracuy, Aragua excepto los municipios San Casimiro, Camatagua y Urdaneta. Estado Falcón, excepto toda la parte occidental que va de la línea vertical de norte a sur desde la población de Coro hasta la población el Paujil.

